Catalogue Produits ZKTeco 2027

Contrôle d'accès, pointage biométrique, vidéosurveillance, parking et point de vente : toute la gamme ZKTeco, distribuée au Gabon par Easytech Africa, distributeur exclusif, et mise en œuvre par son réseau d'installateurs agréés.

Contrôle d'accès | Pointage | Vidéosurveillance | Parking | Point de vente

DISTRIBUTEUR EXCLUSIF GABON

EASYTECH AFRICA

Distributeur exclusif ZKTeco au Gabon

Conseil • Distribution • Installateurs agréés • Support

SERVICE COMMERCIAL ☎ +241 76 53 22 56 ✉ sales@easytech-africa.com Contactez-nous ↗

288 références • 10 familles • Prix sur demande auprès du service commercial • Édition 2027

Gabon • Congo • Cameroun — www.easytech-africa.com

Sommaire

Cliquez sur une famille pour y accéder directement.

1 **Obstacles Piétons, Tourniquets & Portiques** — Couloirs rapides, tripodes, pleine hauteur, portiques détecteurs de métaux — 18

2 **Barrières Levantes, Motorisation & Parking** — Barrières ProBG/BGM/CMP, moteurs de portail, radars, tickets, UHF — 21

3 **Terminaux Biométriques & Pointage** — FaceDepot, SpeedFace, Horus, SenseFace, uFace, MB460, iClock — 36

4 **Centrales IP, Contrôleurs & Interphonie** — Centrales inBIO/C3, contrôle ascenseur EC10, interphones vidéo — 27

5 **Verrouillage, Serrures Connectées & Alarme** — Ventouses, gâches, serrures connectées, boutons, alarmes — 36

6 **Lecteurs RFID/Biométriques & Badges** — Lecteurs FR/KR, enrôleurs USB, cartes RFID/Mifare — 20

7 **Vidéosurveillance IP, Caméras & NVR** — Caméras IP bullet/dôme/LPR, NVR PoE, disques, kits — 51

8 **Point de Vente (POS) & Antivol Magasin (EAS)** — Terminaux caisse, scanners, imprimantes, antivol EAS — 45

9 **Réseau, Câblage, Alimentations & HDMI** — Switchs PoE, câbles Cat.6, alimentations, distributeurs HDMI — 27

10 **Logiciels & Plateformes** — EasyTime, ZKBio Time, ZKBio CVSecurity, CVAccess, Zlink, AntarVis — 7

01 Obstacles Piétons, Tourniquets & Portiques

Couloirs rapides, tripodes, pleine hauteur, portiques détecteurs de métaux — 18 articles

ZKTeco • Distributeur exclusif Gabon



ZKT-SBTL6000 — Prix sur demande ↗

Couloir rapide à vantaux pivotants ZKTeco SBTL6000 (6 paires de capteurs IR)

Couloir rapide à vantaux pivotants pour le contrôle d'accès piétons, prêt à recevoir lecteurs RFID, biométriques ou QR.

- Largeur de passage 635 mm
- 6 paires de capteurs infrarouges
- Alimentation AC 100-120/200-240 V, 50/60 Hz
- Température de fonctionnement -10 °C à 55 °C
- Dimensions 1400 × 180 × 1000 mm



SBTL6022 — Prix sur demande ↗

Couloir rapide à vantaux pivotants ZKTeco SBTL6022 (conception modulaire, Empreinte + RFID)

Couloir rapide à vantaux pivotants à conception modulaire, pour la gestion des flux piétons dans les halls d'immeubles et sites d'entreprise.

- Largeur de passage 635 mm
- 6 paires de capteurs infrarouges
- Alimentation AC 100-120/200-240 V, 50/60 Hz
- Température de fonctionnement -10 °C à 55 °C
- Dimensions 1400 × 180 × 1000 mm



ZKT-SBTL8000-IPX4 — Prix sur demande ↗

Couloir rapide à vantaux pivotants ZKTeco SBTL8000 (1 voie, IPX4, servomoteur)

Couloir rapide simple voie à vantaux pivotants en acrylique, motorisation servo, pour entrées à fort trafic d'immeubles et sites sécurisés.

- Indice IPX4 en standard (IP65 en option)
- Largeur de passage 660 mm (1000 mm en option)
- Vantaux acrylique transparent, châssis inox SUS304
- Servomoteur
- Débit 30/min (visage/QR) et 35/min (RFID)



ZK-D100S — Prix sur demande ↗

Détecteur de métaux portatif ZKTeco ZK-D100S (alarme sonore/vibreur, pile 9 V)

Détecteur de métaux manuel pour la fouille des personnes et bagages aux points de contrôle de sécurité.

- Fréquence de fonctionnement 40 kHz
- Alarme sonore ≥ 75 dB(A) ou vibreur + voyant lumineux
- Alimentation pile 9 V (7-9 V), courant < 50 mA
- Indice IP31
- Dimensions 410 × 85 × 45 mm



ZK-M3 — Prix sur demande ↗

Miroir d'inspection sous véhicule ZKTeco ZK-M3 (miroir Ø 300 mm, éclairage LED)

Miroir télescopique avec éclairage LED pour inspecter le dessous des véhicules aux entrées de sites sensibles.

- Miroir de diamètre 300 mm
- Canne de 1200 à 1400 mm
- Éclairage LED
- Poids 1,6 kg
- Emballage 860 × 290 × 330 mm



ZKT-SBT2000S — Prix sur demande ↗

Portillon pivotant motorisé ZKTeco SBT2000S (passage large 800-920 mm, sans lecteur)

Portillon motorisé à vantail pivotant à passage large, pour PMR, chariots et entrées secondaires, à associer à un système de contrôle d'accès.

- Largeur de passage 800 mm (jusqu'à 920 mm en option)
- Caisson tôle laminée à froid (inox SUS304 en option)
- Vantaux en verre trempé (inox ou acrylique en option)
- MCBF 5 millions de cycles
- Alimentation AC 110/220 V, 50/60 Hz
- Dimensions 202 × 187 × 1109 mm



SBT2022S — Prix sur demande ↗

Portillon pivotant ZKTeco SBT2022S (Empreinte + RFID, contrôleur PGIC intégré)

Portillon à vantail pivotant avec lecteur biométrique d'empreintes et RFID intégré, pour le contrôle d'accès piétons des halls et entrées.

- Largeur de passage 800 mm (jusqu'à 920 mm en option)
- Caisson tôle laminée à froid (inox SUS304 en option)
- Vantaux en verre trempé (inox ou acrylique en option)
- MCBF 5 millions de cycles
- Alimentation AC 110/220 V, 50/60 Hz
- Dimensions 202 × 187 × 1109 mm
- Lecteur empreinte + RFID, capacité 3 000 empreintes



ZK-D2110 — Prix sur demande ↗

Portique détecteur de métaux ZKTeco ZK-D2110 (11 zones, 256 niveaux de sensibilité)

Portique de détection de métaux à 11 zones pour le filtrage des personnes aux entrées d'événements, bâtiments publics et sites sécurisés.

- 11 zones de détection
- 256 niveaux de sensibilité
- Voyants LED de détection et de passage (rouge/vert)
- Alarme sonore
- Dimensions 2213 × 820 × 580 mm



FHT2322 — Prix sur demande ↗

Tourniquet pleine hauteur biométrique ZKTeco FHT2322 (Empreinte + RFID, inox SUS304)

Tourniquet pleine hauteur avec contrôle d'accès par empreinte digitale et carte RFID intégré, pour sites nécessitant une sécurité élevée.

- Armoire et bras en inox SUS304 (bras SUS316 en option)
- Débit max. 20/min (RFID), 15/min (empreinte)
- Alimentation AC 110/220 V, 50/60 Hz
- Dimensions 1400 × 1395 × 2220 mm
- Poids net 220 kg



FHT2400D — Prix sur demande ↗

Tourniquet pleine hauteur double ZKTeco FHT2400D (inox SUS304, haute sécurité)

Tourniquet pleine hauteur double passage en inox pour sécuriser les accès piétons des sites industriels, chantiers et stades.

- Armoire et bras en inox SUS304 (bras SUS316 en option)
- Largeur de passage 580 mm
- Débit max. 20/min (RFID), 15/min (empreinte)
- Alimentation AC 110/220 V, 50/60 Hz



FHT2300 — Prix sur demande ↗

Tourniquet pleine hauteur ZKTeco FHT2300 (modèle de base, inox SUS304)

Tourniquet pleine hauteur simple passage en inox, sans lecteur, à associer à un système de contrôle d'accès pour sites à haute sécurité.

- Armoire et bras en inox SUS304 (bras SUS316 en option)
- Débit max. 20/min (RFID), 15/min (empreinte)
- Alimentation AC 110/220 V, 50/60 Hz
- Dimensions 1400 × 1395 × 2220 mm
- Poids net 220 kg



FHT2311 — Prix sur demande ↗

Tourniquet pleine hauteur ZKTeco FHT2311 (contrôle d'accès RFID intégré, inox SUS304)

Tourniquet pleine hauteur avec système de contrôle d'accès par carte RFID intégré, pour sécuriser les accès piétons des sites sensibles.

- Armoire et bras en inox SUS304 (bras SUS316 en option)
- Débit max. 20/min (RFID), 15/min (empreinte)
- Alimentation AC 110/220 V, 50/60 Hz
- Dimensions 1400 × 1395 × 2220 mm
- Poids net 220 kg



TS1022-PRO — Prix sur demande ↗

Tourniquet tripode biométrique ZKTeco TS1022 Pro (Empreinte + RFID, inox SUS304)

Tourniquet tripode compact avec lecteur empreinte + RFID, pour le contrôle d'accès des entrées de bureaux, usines et écoles.

- Armoire, capot et bras en inox SUS304
- Débit jusqu'à 30/min (RFID) et 25/min (empreinte)
- Largeur de passage 500 mm
- Alimentation AC 100-120/200-240 V, 50/60 Hz ; 18 W en marche
- Dimensions 520 × 310 × 1010 mm



TS2022-PRO — Prix sur demande ↗

Tourniquet tripode biométrique ZKTeco TS2022 Pro (Empreinte + RFID, inox SUS304)

Tourniquet tripode à caisson long avec lecteur empreinte + RFID, pour le contrôle d'accès des entrées d'entreprises et sites industriels.

- Armoire, capot et bras en inox SUS304
- Débit jusqu'à 30/min (RFID) et 25/min (empreinte)
- Largeur de passage 505 mm
- Alimentation AC 100-120/200-240 V, 50/60 Hz ; 18 W en marche
- Dimensions 1110 × 280 × 987 mm



TS1222 — Prix sur demande ↗

Tourniquet tripode double voie ZKTeco TS1222 (Empreinte + RFID, inox SUS304)

Tourniquet tripode double voie avec contrôleur et lecteur combiné empreinte + RFID, pour le contrôle d'accès des entrées d'entreprises et usines.

- Caisson en inox SUS304
- Débit 25 à 48 passages/min
- Alimentation AC 220/110 V, 50/60 Hz
- Puissance nominale 120 W
- Température de fonctionnement -28 °C à 60 °C

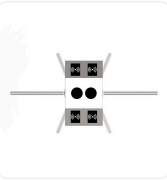

TS1222-PRO — Prix sur demande ↗

Tourniquet tripode double voie ZKTeco TS1222 Pro (Empreinte + RFID, inox SUS304)

Tourniquet tripode bidirectionnel double voie avec lecteurs empreinte + RFID, pour gérer deux passages avec un seul équipement.

- Double voie bidirectionnelle, largeur de passage 550 mm
- Châssis (1,2 mm), capot et bras en inox SUS304
- Débit 25/min (RFID), 20/min (empreinte)
- Alimentation 110/220 V AC ou 12 V DC ; 40 VA en marche
- Dimensions 1374 × 606 × 992 mm



mTS1022 — Prix sur demande ↗

Tourniquet tripode ZKTeco mTS1022 (Empreinte + RFID, inox SUS304, bras tombant)

Tourniquet tripode bidirectionnel au design fin, avec contrôleur et lecteur combiné empreinte + badge RFID intégrés, pour halls d'entreprise, usines et écoles.

- Contrôleur et lecteur empreinte + RFID intégrés
- Bras tombant automatique en cas d'urgence
- Débit jusqu'à 25 passages/min, passage de 478 mm
- Coffre et bras en inox SUS304, capot acrylique et verre
- AC 110/220 V, -28 °C à 60 °C, intérieur ou extérieur abrité
- Dimensions 798 × 750 × 950 mm



ZK-TS2000-PLUS — Prix sur demande ↗

Tourniquet tripode ZKTeco TS2000 Plus (IPX4, inox SUS304)

Tourniquet tripode en inox certifié IPX4, adapté aux entrées extérieures ou semi-couvertes de sites industriels et chantiers.

- Indice de protection IPX4
- Châssis (1,2 mm) et bras en inox SUS304
- Débit 25/min (RFID), 20/min (empreinte)
- Consommation 10 VA en veille, 40 VA en marche
- Dimensions 775 × 1100 × 980 mm

02 Barrières Levantes, Motorisation & Parking

Barrières ProBG/BGM/CMP, moteurs de portail, radars, tickets, UHF — 21 articles

ZKTeco • Distributeur exclusif Gabon



BGM1060L — Prix sur demande ↗

Barrière levante automatique ZKTeco BGM1060L (lisse 6 m, gauche, moteur brushless 24 V)

Barrière levante automatique de la série BGM1000 avec lisse de 6 m montée à gauche, pour parkings et accès véhicules.

- Moteur brushless DC 24 V
- Puissance de sortie 120 W
- Alimentation AC 220 V 50 Hz / AC 110 V 60 Hz
- MCBF 3 millions de cycles
- Télécommande portée ≤ 30 m



CMP200L — Prix sur demande ↗

Barrière levante automatique ZKTeco CMP200L (lisse télescopique 4,5 m / 6 m, gauche)

Barrière levante CMP200 à lisse télescopique, version montage à gauche, idéale pour les accès de parking à faible hauteur ou espace réduit.

- Lisse télescopique 4,5 m (2,8 m repliée) ou 6 m (3,6 m repliée)
- Ouverture/fermeture 3 s (4,5 m) ou 6 s (6 m)
- Alimentation AC 110/220 V 50/60 Hz
- Consommation 100 W (max 120 W)
- MCBF moteur 1 million de cycles



CMP200R — Prix sur demande ↗

Barrière levante automatique ZKTeco CMP200R (lisse télescopique 4,5 m / 6 m, droite)

Barrière levante CMP200 à lisse télescopique, version montage à droite, idéale pour les accès de parking à faible hauteur ou espace réduit.

- Lisse télescopique 4,5 m (2,8 m repliée) ou 6 m (3,6 m repliée)
- Ouverture/fermeture 3 s (4,5 m) ou 6 s (6 m)
- Alimentation AC 110/220 V 50/60 Hz
- Consommation 100 W (max 120 W)
- MCBF moteur 1 million de cycles



ProBG3000 — Prix sur demande ↗

Barrière levante de parking ZKTeco série ProBG3000 (haute vitesse, moteur servo, IP54)

Barrière levante haute vitesse et haute performance pour parkings, disponible en lisse droite, articulée 90° ou grille.

- Moteur servo
- Lisse droite 3 / 4,5 / 6 m (réglable), articulée 90° 3 m (ProBG3100) ou grille 3 / 4 m (ProBG3200)
- Alimentation 24 V DC ou 100–240 V AC
- Consommation 100 W
- IP54
- -40 °C à +75 °C



ZKT-PROBG3030L — Prix sur demande ↗

Barrière levante haute vitesse ZKTeco ProBG3030L (lisse droite 3 m, gauche, moteur servo)

Barrière levante haute vitesse de la série ProBG3000 avec lisse droite de 3 m montée à gauche, pour entrées/sorties de parking.

- Moteur servo
- Lisse droite 3 m (série : 3 / 4,5 / 6 m)
- Alimentation 24 V DC ou 100–240 V AC
- Consommation 100 W
- IP54
- -40 °C à +75 °C



ZKT-PROBG3230LR — Prix sur demande ↗

Barrière levante ZKTeco ProBG3230L/R (lisse grille 3 m, moteur servo, IP54)

Barrière levante haute vitesse de la série ProBG3200 à lisse grillagée (clôture) de 3 m, pour le contrôle des entrées/sorties de parking.

- Moteur servo
- Lisse grille (fence boom) 3 m / 4 m selon modèle
- Alimentation 24 V DC ou 100–240 V AC
- Consommation 100 W
- IP54
- Température de fonctionnement -40 °C à +75 °C



PLOCK-1 — Prix sur demande ↗

Bloqueur de place de parking ZKTeco Plock 1 (télécommandé, sur piles, levée ≤ 6 s)

Arceau motorisé de réservation de place de parking, commandé à distance, empêchant le stationnement non autorisé.

- Alimentation 4 piles alcalines LR20 (D), 6 V DC
- Portée de commande ≤ 20 m
- Levée/abaissement ≤ 6 s
- Hauteur 420 mm levé / 75 mm abaissé
- Détection véhicule ≤ 15 m



TB02RAS — Prix sur demande ↗

Borne de sortie ticket ZKTeco TBM02 (code-barres, badge, radar)

Borne de parking pour les sorties, lisant les tickets et cartes des usagers pour commander l'ouverture de la barrière.

- Lecture de code-barres et de cartes
- Compatible détection par radar micro-ondes
- Billetterie sans contact
- Adapté au stationnement temporaire, aux abonnés à carte et aux voies motos



BGM_MB

Prix sur demande ↗

Carte mère de rechange ZKTeco pour barrière levante série BGM

Carte électronique de commande de rechange pour les barrières levantes ZKTeco de la série BGM1000.

- Pièce détachée pour barrières série BGM (BGM1000)
- Pilote le moteur brushless DC 24 V de la barrière



PAC100

Prix sur demande ↗

Contrôleur d'accès autonome ZKTeco PAC100 (empreinte et carte RFID, TCP/IP)

Solution autonome de contrôle d'accès utilisée pour l'identification aux accès véhicules.

- 1 500 empreintes et 10 000 cartes RFID
- 100 000 journaux d'accès
- Ethernet et USB
- Entrée et sortie Wiegand



PSA03

Prix sur demande ↗

Câble de boucle magnétique ZKTeco PSA03 (100 m, détection de véhicules)

Câble de boucle inductive de 100 m à enterrer dans la chaussée, raccordé au détecteur PSA02 pour détecter la présence des véhicules devant la barrière.

- Longueur 100 m
- Section 1 mm²
- Se raccorde au contrôleur de boucle magnétique PSA02



TBM01RAS

Prix sur demande ↗

Distributeur de tickets d'entrée ZKTeco TBM01 (code-barres, badge, radar)

Borne de distribution de tickets pour l'entrée des parkings, gérant visiteurs (tickets) et abonnés (cartes).

- Lecture de code-barres et de cartes
- Compatible détection par radar micro-ondes
- Billetterie sans contact
- Adapté au stationnement temporaire, aux abonnés à carte et aux voies motos



ZKTECOPLL

Prix sur demande ↗

Feu de signalisation LED ZKTeco pour barrière de parking

Voyant lumineux de stationnement installé près de la barrière pour signaler l'autorisation de passage aux conducteurs.

- Feu LED rouge / vert
- Puissance ≤ 3 W
- Dimensions 250 × 250 × 100 mm
- Boîtier noir
- IP65



PARKING-LED-LIGHT

Prix sur demande ↗

Feu de signalisation LED ZKTeco pour barrière de parking (rouge/vert)

Feu LED de signalisation installé à côté de la barrière pour indiquer aux conducteurs le passage autorisé ou interdit.

- Alimentation 12 V DC
- Consommation ≤ 3 W
- Feux LED rouge / vert, boîtier noir
- Dimensions 250 × 250 × 100 mm
- Indice de protection IP65



ZK-SW400DC

Prix sur demande ↗

Kit de motorisation de portail battant ZKTeco ZK-SW400DC (2 vantaux jusqu'à 400 kg / 3 m, 24 V DC)

Kit d'automatisme à vérins pour portails battants à deux vantaux, fourni avec accessoires de montage.

- Vantail jusqu'à 400 kg et 3 m de long
- Moteurs 24 V DC, 60 W × 2
- Ouverture à 90° en 22 à 26 s
- Alimentation 220 V/50 Hz ou 110 V/60 Hz
- Accessoires de montage inclus



ZK-UHF

Prix sur demande ↗

Lecteur UHF longue distance ZKTeco UHF5 Pro / UHF10 Pro (jusqu'à 8 m, IP66)

Lecteur RFID UHF longue portée pour l'identification automatique des véhicules aux accès de parking.

- Protocole EPC Gen2 / ISO 18000-6C
- Distance de lecture 2 à 8 m
- Interfaces Wiegand, RS485, USB
- Alimentation DC 9–15 V
- IP66



U2000E

Prix sur demande ↗

Lecteur-contrôleur RFID UHF autonome ZKTeco U2000E (portée 10 m, 5 000 cartes, IP66)

Terminal autonome UHF longue distance intégrant lecteur et contrôleur, pour le contrôle d'accès des véhicules.

- Portée jusqu'à 10 m
- Bande UHF 865–868 MHz (série E)
- 5 000 cartes / 30 000 transactions
- TCP/IP, USB, Wiegand in/out, 2 relais
- Alimentation DC 12 V 3 A
- IP66



ZK-SL800AC

Prix sur demande ↗

Moteur pour portail coulissant ZKTeco ZK-SL800AC (jusqu'à 800 kg, 16–18 m/min, IP54)

Motorisation électromécanique pour portails coulissants jusqu'à 800 kg, avec télécommandes.

- Poids de portail max. 800 kg
- Alimentation AC 110 V/60 Hz ou 220 V/50 Hz
- Vitesse 16–18 m/min
- IP54, fins de course à ressort ou magnétiques
- Télécommande 433,92 MHz, portée ≥ 30 m



VR30

Prix sur demande ↗

Radar anticollision ZKTeco VR30 pour barrière levante (79 GHz, 0–7 m, IP67)

Radar 79 GHz monté sur la barrière pour détecter véhicules et piétons et empêcher la lisse de les heurter.

- Fréquence 79 GHz
- Détection réglable 0 à 7 m (véhicules et piétons)
- Bluetooth et RS485 (réglage/mise à jour)
- Alimentation DC 12 V, ≤ 1,3 W
- IP67



VR10PRO

Prix sur demande ↗

Radar de détection de véhicules ZKTeco VR10 Pro (79 GHz, 1–6 m, IP67)

Capteur radar 79 GHz détectant véhicules et obstacles sous la lisse, pour sécuriser et automatiser les barrières levantes.

- Fréquence 79 GHz
- Portée de détection 1 à 6 m
- Interfaces Bluetooth, RS485, relais
- Alimentation DC 10–16 V, ≤ 2,5 W
- IP67



kvs.deal.by

X00602027

Prix sur demande ↗

Tag UHF de pare-brise ZKTeco UHF1-Tag4 (EPC Gen2, 860–960 MHz, parking)

Étiquette RFID UHF à coller sur le pare-brise, lue à distance par les lecteurs UHF pour l'ouverture automatique de la barrière.

- Fréquence 860–960 MHz
- Protocole ISO/IEC 18000-6C / EPC Class 1 Gen 2
- Portée jusqu'à 10 m (selon lecteur)
- Dimensions 96,5 × 23,2 mm
- Mémoire EPC 96 bits, utilisateur 512 bits

03 Terminaux Biométriques & Pointage

FaceDepot, SpeedFace, Horus, SenseFace, uFace, MB460, iClock — 36 articles

ZKTeco • Distributeur exclusif Gabon



X7 — Prix sur demande ↗

Contrôleur d'accès autonome ZKTeco X7 (Empreinte, badge RFID, code)

Lecteur d'empreintes et de badges autonome pour le contrôle d'accès simple d'une porte.

- Capacité 500 empreintes et 500 cartes
- Algorithme ZK Finger v10.0
- Cartes RFID 125 kHz et 13,56 MHz
- Alimentation 12 V / 3 A



SF400-ZLM60 — Prix sur demande ↗

Contrôleur d'accès biométrique autonome ZKTeco SF400 (Empreinte, écran tactile 2,8", TCP/IP)

Lecteur d'empreintes autonome avec écran tactile pour le contrôle d'accès et le pointage d'une porte.

- Écran tactile capacitif 2,8"
- 1 500 empreintes, 80 000 enregistrements
- Communication TCP/IP, USB Host
- Alimentation 12 V DC / 3 A
- Dimensions 105 × 105 × 32 mm



AC01-SP31KH-21-A — Prix sur demande ↗

Kit contrôle d'accès biométrique ZKTeco SenseFace 2A Kit A (Visage, Empreinte, RFID)

Kit complet de contrôle d'accès basé sur le terminal SenseFace 2A pour sécuriser une porte par visage, empreinte ou badge.

- Terminal SenseFace 2A : écran TFT 2,4" (320×240)
- 1 500 (Entry) / 3 000 (Standard) visages et empreintes
- Vérification < 0,35 s (visage), < 0,5 s (empreinte)
- Distance faciale 30 à 200 cm
- Alimentation 12 V DC 1,5 A



AC01-SP31H-21-B — Prix sur demande ↗

Kit contrôle d'accès biométrique ZKTeco SenseFace 2A Kit B (Visage, Empreinte, porte en verre)

Kit complet de contrôle d'accès SenseFace 2A adapté aux portes en verre, pour un accès par visage, empreinte ou badge.

- Terminal SenseFace 2A : écran TFT 2,4" (320×240)
- 1 500 (Entry) / 3 000 (Standard) visages et empreintes
- Vérification < 0,35 s (visage), < 0,5 s (empreinte)
- Distance faciale 30 à 200 cm
- Alimentation 12 V DC 1,5 A



AC01-SP31KH-21C — Prix sur demande ↗

Kit contrôle d'accès biométrique ZKTeco SenseFace 2A Kit C (Visage, Empreinte, interphone vidéo)

Kit complet de contrôle d'accès autour du terminal SenseFace 2A (reconnaissance faciale et empreinte), avec interphone vidéo selon la composition du kit C.

- Terminal SenseFace 2A : écran TFT 2,4" (320×240)
- 1 500 (Entry) / 3 000 (Standard) visages et empreintes
- Vérification < 0,35 s (visage), < 0,5 s (empreinte)
- Distance faciale 30 à 200 cm
- Alimentation 12 V DC 1,5 A



AC01-SP31H-21-D — Prix sur demande ↗

Kit contrôle d'accès biométrique ZKTeco SenseFace 2A Kit D (Visage, Empreinte, RFID)

Kit complet de contrôle d'accès autonome autour du terminal SenseFace 2A (visage, empreinte, badge).

- Terminal SenseFace 2A : écran TFT 2,4" (320×240)
- 1 500 (Entry) / 3 000 (Standard) visages et empreintes
- Vérification < 0,35 s (visage), < 0,5 s (empreinte)
- Distance faciale 30 à 200 cm
- Alimentation 12 V DC 1,5 A



SENSEFACE-T3 — Prix sur demande ↗

Pointeuse multibiométrique Wi-Fi ZKTeco SenseFace T3 (Visage, Paume, Empreinte, RFID)

Pointeuse compacte Wi-Fi 6 combinant visage, paume, empreinte et badge pour la gestion des temps.

- Visage, paume, empreinte, badge en option
- Écran TFT 2,4" (240×320), double caméra 1 MP
- 1 000 utilisateurs, 50 000 transactions
- Wi-Fi 6 (802.11ax, 2,4 GHz)
- Visage/paume < 0,5 s, empreinte < 1 s



S900 — Prix sur demande ↗

Pointeuse à empreinte digitale ZKTeco iClock S900 (Écran 3,5", TCP/IP, contrôle d'accès)

Terminal de pointage et de contrôle d'accès à empreinte digitale avec écran couleur, pour la gestion des temps.

- Écran TFT 3,5"
- 8 000 empreintes
- 200 000 enregistrements
- Badge EM ou Mifare en option
- RS232/485, TCP/IP, USB ; Wi-Fi ou GPRS en option



HORUS_E1_FP

Prix sur demande ↗

Terminal biométrique Android ZKTeco Horus E1-FP (visage, empreinte, carte RFID, 4G/Wi-Fi)

Terminal mobile Android multifonction de pointage et contrôle d'accès combinant reconnaissance faciale, empreinte digitale et badge RFID.

- Écran tactile IPS 720 × 1280 avec double caméra 2 MP
- Reconnaissance faciale jusqu'à 3 m (±30°), 6 000 ou 10 000 visages
- Empreintes : 6 000 ou 10 000 (optionnel) ; 10 000 cartes RFID
- Wi-Fi, Bluetooth 4.0, 4G et TCP/IP 10/100 Mbps
- Module de contrôle d'accès DM10 en option



ZKT-HORUS-H1

Prix sur demande ↗

Terminal biométrique mobile durci ZKTeco Horus H1 (Android, visage, IP65)

Terminal portable durci sous Android pour le pointage et l'identification biométrique sur chantiers et sites mobiles.

- Android 10, processeur octa-core 2,0 GHz
- Écran tactile IPS 5,5" (720×1440)
- Batterie Li-ion 5 200 mAh (≈ 5 h)
- Reconnaissance faciale < 1 s ; empreinte en option
- IP65, -20 °C à 50 °C



SenseFace 3A

Prix sur demande ↗

Terminal biométrique ZKTeco SenseFace 3A (Visage, Empreinte, RFID, interphone vidéo)

Terminal de contrôle d'accès multibiométrique avec interphone vidéo intégré, pour l'entrée des bâtiments.

- Écran tactile TFT 2,8" (240×320)
- Empreinte, visage, badge, mot de passe
- Vérification < 0,35 s (visage), < 0,5 s (empreinte)
- Interphone vidéo SIP 2.0 et ONVIF
- 12 V DC 3 A, IP65



SenseFace 7A

Prix sur demande ↗

Terminal biométrique ZKTeco SenseFace 7A (Visage, Empreinte, RFID, écran 7")

Terminal grand écran 7" pour le contrôle d'accès et le pointage par visage, empreinte, badge ou code.

- Écran tactile TFT 7" (600×1024)
- Visage, empreinte, badge, mot de passe
- 10 000 visages et 10 000 empreintes
- Vérification < 0,35 s (visage), < 0,5 s (empreinte)
- Indice de protection IP65



SPEEDFACE-V4L-PRO

Prix sur demande ↗

Terminal biométrique ZKTeco SpeedFace-V4L Pro (Visage, Empreinte, interphone vidéo, écran tactile 4")

Terminal de contrôle d'accès et de pointage par visage et empreinte, avec interphonie vidéo intégrée et compatibilité QR code dynamique (ZKBio Zexus).

- 6 000 visages, 6 000 empreintes, 6 000 utilisateurs (10 000 en option), 200 000 transactions
- Visage, empreinte, code ; paume et badge en option
- Reconnaissance faciale < 0,35 s, de 30 à 170 cm
- Interphone vidéo : micro et haut-parleur, appli ZKBio Zlink / Zexus ou poste intérieur SIP
- Écran tactile 4", TCP/IP, Wi-Fi 2,4/5 GHz en option, Wiegand, RS485
- IP65, -5 °C à 45 °C, 12 V DC ; compatible ZKBio CVAccess, ZKBio Time, ZKBio Zlink



ZK-SPEEDPALM-V5L

Prix sur demande ↗

Terminal biométrique ZKTeco SpeedPalm-V5L (visage & paume, écran tactile 5", carte)

Terminal de contrôle d'accès et de pointage à reconnaissance faciale et palmaire sans contact, avec écran tactile 5 pouces.

- Écran tactile couleur 5" (720 × 1280)
- Identification : visage, paume, carte et mot de passe (clavier virtuel)
- Capacité paume : 5 000 (1:N)
- Vérification palmaire < 0,35 s
- Alimentation 12 V DC, 3 A



X10

Prix sur demande ↗

Terminal de contrôle d'accès autonome étanche ZKTeco X10 (empreinte, IP66, Wi-Fi/Bluetooth)

Lecteur autonome de contrôle d'accès étanche pour l'extérieur, à empreinte digitale, badge et code.

- Identification : empreinte, carte et mot de passe (clavier tactile)
- 500 utilisateurs (1:N)
- Cartes ID 125 kHz et IC 13,56 MHz
- Wi-Fi 802.11 b/g/n 2,4 GHz et Bluetooth 5.0
- Indice de protection IP66



F18-ID

Prix sur demande ↗

Terminal de contrôle d'accès ZKTeco F18-ID (empreinte, carte ID 125 kHz, TCP/IP)

Terminal de contrôle d'accès et de pointage à empreinte digitale et carte de proximité ID 125 kHz, pour la sécurisation d'une porte.

- Écran couleur TFT 2,4"
- 3 000 empreintes (optionnel)
- 5 000 cartes (optionnel)
- 100 000 transactions
- Communication RS232/RS485, TCP/IP, USB-host
- Alimentation 12 V DC, 3 A



F18-MF

Prix sur demande ↗

Terminal de contrôle d'accès ZKTeco F18-MF (empreinte, carte Mifare, TCP/IP)

Terminal de contrôle d'accès et de pointage à empreinte digitale et carte Mifare 13,56 MHz, pour la sécurisation d'une porte.

- Écran couleur TFT 2,4"
- 3 000 empreintes (optionnel)
- 100 000 transactions
- Communication RS232/RS485, TCP/IP, USB-host
- Alimentation 12 V DC, 3 A



F22-ID

Prix sur demande ↗

Terminal de contrôle d'accès ZKTeco F22-ID (empreinte, carte ID 125 kHz, Wi-Fi)

Terminal compact de contrôle d'accès et de pointage à empreinte digitale et carte de proximité ID, avec connectivité Wi-Fi.

- Écran couleur TFT 2,4"
- 3 000 empreintes (optionnel)
- 5 000 cartes ID ou Mifare (optionnel)
- 30 000 transactions
- Communication TCP/IP, USB-host, Wi-Fi, RS232/RS485



SPEEDFACE-V3L-ID

Prix sur demande ↗

Terminal de contrôle d'accès ZKTeco SpeedFace-V3L [ID] (visage, empreinte, carte 125 kHz, IP65)

Terminal compact à reconnaissance faciale en lumière visible et empreinte digitale, pour le contrôle d'accès et le pointage.

- Écran tactile IPS 2,4" (240 × 320)
- Caméra binoculaire 1 MP
- Visage < 1 s, empreinte < 0,3 s
- Distance de reconnaissance 0,5 à 2 m
- Cartes ID 125 kHz (IC 13,56 MHz en option)
- IP65



SPEEDFACE-V4-ID

Prix sur demande ↗

Terminal de contrôle d'accès ZKTeco SpeedFace-V4L [ID] (visage & paume, écran tactile 4")

Terminal hybride à reconnaissance faciale et palmaire sans contact, pour le contrôle d'accès et le pointage, avec lecteur de cartes ID.

- Écran tactile 4" (480 × 800)
- Caméra binoculaire 2 MP
- 1 000 visages en 1:N (extensible à 2 000)
- Visage < 1 s, paume < 0,35 s
- Cartes ID 125 kHz en standard (IC, HID, Felica en option)



K40

Prix sur demande ↗

Terminal de pointage biométrique ZKTeco K40 (empreinte, carte ID, batterie intégrée)

Pointeuse biométrique à empreinte digitale et carte ID, avec batterie intégrée et sonnerie programmée, pour la gestion des présences.

- 3 000 empreintes (1 000 avec fonction SSR)
- 1 000 cartes ID (optionnel)
- TCP/IP et USB-host
- Batterie intégrée
- Sonnerie programmée



MB20-VL[ID]

Prix sur demande ↗

Terminal de pointage biométrique ZKTeco MB20-VL [ID] (visage lumière visible, empreinte, carte)

Pointeuse compacte à reconnaissance faciale en lumière visible et empreinte digitale pour la gestion des temps et le contrôle d'accès.

- Caméra binoculaire 1 MP
- Reconnaissance faciale ≤ 1 s
- 50 000 événements (extensible à 150 000)
- Alimentation 5 V DC, 2 A
- Lecteur de cartes ID (version [ID])



S922

Prix sur demande ↗

Terminal de pointage mobile ZKTeco S922 (empreinte, batterie 7 600 mAh, IP65, antichoc)

Pointeuse biométrique portable, étanche et antichoc, pour le pointage du personnel sur chantiers et sites isolés.

- Batterie intégrée 7 600 mAh
- Étanche et anti-poussière IP65
- Antichoc (chute de 0,5 m, revêtement caoutchouc)
- 50 000 empreintes et 50 000 cartes
- TCP/IP, USB-host ; Wi-Fi et 3G en option



MB460[ID/4G]

Prix sur demande ↗

Terminal de pointage multibiométrique ZKTeco MB460 [ID/4G] (visage, empreinte, batterie, 4G)

Terminal multibiométrique de pointage avec fonctions de contrôle d'accès, version avec carte ID, batterie et connectivité 4G.

- 1 500 visages
- 2 000 empreintes
- 2 000 cartes
- 100 000 enregistrements
- TCP/IP, USB-host, Wi-Fi en option



MB460[ID]

Prix sur demande ↗

Terminal de pointage multibiométrique ZKTeco MB460 [ID] (visage, empreinte, carte ID)

Terminal multibiométrique de pointage avec fonctions de contrôle d'accès, par visage, empreinte digitale et carte ID.

- 1 500 visages
- 2 000 empreintes
- 2 000 cartes
- 100 000 enregistrements
- TCP/IP, USB-host, Wi-Fi en option



UFACE202PLUS

Prix sur demande ↗

Terminal de pointage multibiométrique ZKTeco uFace202 Plus (visage, empreinte, carte)

Terminal multibiométrique de pointage et de contrôle d'accès par reconnaissance faciale, empreinte digitale et badge.

- 3 000 visages et 4 000 empreintes
- 10 000 cartes
- Batterie de secours intégrée en option (environ 4 h)
- Firmware protégé par chiffrement



`uFace800PLUS` **Prix sur demande ↗**

Terminal de pointage multibiométrique ZKTeco uFace800 Plus (visage, paume, empreinte, batterie)

Terminal multibiométrique de pointage et de contrôle d'accès combinant reconnaissance faciale, palmaire et empreinte digitale.

- 3 000 visages
- 3 000 paumes
- 4 000 empreintes
- Batterie de secours intégrée en option (environ 4 h)



`WL20` **Prix sur demande ↗**

Terminal de pointage ZKTeco WL20 (empreinte, écran 2,8", Wi-Fi)

Pointeuse biométrique à empreinte digitale pour la gestion des temps et des présences des petites et moyennes structures.

- 1 000 ou 1 500 empreintes
- 50 000 enregistrements
- Écran TFT 2,8"
- Alimentation 5 V DC, 0,8 A
- Température de fonctionnement 0 à 45 °C



`X628` **Prix sur demande ↗**

Terminal de pointage ZKTeco X628-C (empreinte, écran 2,8", 3 000 empreintes)

Pointeuse biométrique classique à empreinte digitale pour la gestion des temps et des présences.

- 3 000 empreintes
- 100 000 enregistrements
- Écran 2,8"
- Vérification ≤ 1 s
- Alimentation 5 V DC, 0,8 A



`ZKT-FD7BL` **Prix sur demande ↗**

Terminal de reconnaissance faciale ZKTeco FaceDepot-7BL (écran tactile 7", 10 000 visages)

Terminal de reconnaissance faciale à grand écran tactile pour le contrôle d'accès et le pointage.

- Écran tactile 7"
- 10 000 visages (100 000 en option)
- Reconnaissance faciale en lumière visible ≤ 1 s
- CPU double cœur 900 MHz, 512 Mo RAM, 8 Go flash
- TCP/IP, Wi-Fi en option, Wiegand, RS485



`SPEEDFACE-M4` **Prix sur demande ↗**

Terminal de reconnaissance faciale ZKTeco SpeedFace M4 (Visage, Badge, IP66, PoE)

Terminal de contrôle d'accès et de pointage par reconnaissance faciale en lumière visible, boîtier métal IP66, adapté aux entrées extérieures et aux sites industriels.

- 10 000 visages, 10 000 badges, 200 000 transactions (500 000 en option)
- Visage, badge, code ; paume en option (3 000)
- Badges 125 kHz ID en standard ; IC 13,56 MHz, HID Prox, DESFire EV1/EV2 en option
- TCP/IP, Wi-Fi 2,4/5 GHz en option, Wiegand entrée/sortie, RS485
- IP66, -10 °C à 50 °C, 12 V DC ou PoE 802.3at en option
- Compatible ZKBio CVAccess, ZKBio Time, ZKBio Zlink



`SPEEDFACE-V5L` **Prix sur demande ↗**

Terminal de reconnaissance faciale ZKTeco SpeedFace-V5L (Visage, écran 5", 10 000 visages)

Terminal de reconnaissance faciale en lumière visible pour le contrôle d'accès et le pointage.

- Écran couleur 5" (720×1280)
- Caméra binoculaire 2 MP WDR
- 10 000 visages, 200 000 transactions
- Reconnaissance faciale < 0,35 s
- Alimentation 12 V DC 3 A, -10 °C à 45 °C



`AC01-PF341H-44` **Prix sur demande ↗**

Terminal multibiométrique ZKTeco FaceTima 8 (Android 14, Visage, Empreinte, RFID, QR)

Terminal Android 8" haut de gamme pour le contrôle d'accès et le pointage par visage, empreinte, badge et QR code dynamique.

- Android 14
- Écran tactile IPS 8" (700 cd/m²)
- Visage, empreinte optique, badge RFID
- QR code dynamique via l'app ZKBio Zexus
- 100 000 utilisateurs, 100 000 visages, 30 000 empreintes



`MB460-PLUS` **Prix sur demande ↗**

Terminal multibiométrique ZKTeco MB460 Plus (Visage, Empreinte, RFID, Wi-Fi)

Terminal de pointage et de contrôle d'accès multibiométrique combinant reconnaissance faciale, empreinte digitale et badge RFID.

- Écran couleur TFT 2,8" (240×320)
- 1 500 visages et 2 000 empreintes
- Badge optionnel (2 000 cartes ; 125 kHz ID, 13,56 MHz IC, FeliCa)
- TCP/IP, Wi-Fi 2,4 GHz, USB (clé) ; 4G en option



`SilkBio-101TC` **Prix sur demande ↗**

Terminal multibiométrique ZKTeco SilkBio-101TC (visage + empreinte, pointage et contrôle d'accès)

Terminal de pointage et de contrôle d'accès multibiométrique (visage et empreinte digitale) de la gamme SilkBio.

- Capacité 800 visages / 1 500 empreintes
- 100 000 transactions
- Vérification en moins d'1 seconde
- Communication TCP/IP, USB-Host, Wi-Fi en option



`UFACE602-PLUS` **Prix sur demande ↗**

Terminal multibiométrique ZKTeco uFace602 Plus (Visage, Paume, Empreinte, RFID)

Terminal de pointage et de contrôle d'accès multibiométrique par visage, paume, empreinte, badge ou code.

- Visage, paume, empreinte, badge, mot de passe
- 3 000 visages, 3 000 paumes, 4 000 empreintes
- Batterie intégrée en option (≈ 4 h)

04 Centrales IP, Contrôleurs & Interphonie

Centrales inBIO/C3, contrôle ascenseur EC10, interphones vidéo — 27 articles

ZKTeco • Distributeur exclusif Gabon



INBIO160

Prix sur demande ↗

Contrôleur d'accès biométrique IP ZKTeco inBIO160 Package B (1 porte, coffret + alimentation)

Contrôleur d'accès IP 1 porte inBIO livré en coffret métallique avec alimentation (Package B), pour lecteurs d'empreintes RS485 et Wiegand.

- 1 porte contrôlée
- 30 000 porteurs de cartes
- 3 000 empreintes (optionnel)
- 100 000 événements
- Communication TCP/IP et RS485
- Coffret métallique + alimentation



INBIO260-PKGB

Prix sur demande ↗

Contrôleur d'accès biométrique IP ZKTeco inBIO260 Package B (2 portes, coffret + alimentation)

Contrôleur d'accès IP 2 portes inBIO livré en coffret métallique avec alimentation (Package B), pour lecteurs d'empreintes RS485 et Wiegand.

- 2 portes contrôlées
- 30 000 porteurs de cartes
- 3 000 empreintes (optionnel)
- 100 000 événements
- Communication TCP/IP et RS485
- Coffret métallique + alimentation



INBIO260_PRO_BOX

Prix sur demande ↗

Contrôleur d'accès biométrique IP ZKTeco inBIO260 Pro Box (2 portes, coffret + alimentation)

Contrôleur d'accès IP 2 portes série inBIO Pro, livré en coffret métallique avec alimentation, pour lecteurs d'empreintes FR (RS485) et Wiegand.

- 2 portes contrôlées
- Lecteurs RS485 série FR et Wiegand 26 bits
- 20 000 empreintes
- 100 000 événements
- TCP/IP et RS485
- Alimentation 9,6–14,4 V DC, coffret métallique



INBIO460

Prix sur demande ↗

Contrôleur d'accès biométrique IP ZKTeco inBIO460 (4 portes, carte seule, TCP/IP & RS485)

Carte contrôleur d'accès IP 4 portes de la série inBIO, compatible lecteurs d'empreintes FR (RS485) et lecteurs Wiegand, livrée sans coffret.

- 4 portes contrôlées
- 30 000 porteurs de cartes
- 3 000 empreintes (optionnel)
- 100 000 événements
- Communication TCP/IP et RS485



INBIO460-PKGB

Prix sur demande ↗

Contrôleur d'accès biométrique IP ZKTeco inBIO460 Package B (4 portes, coffret + alimentation)

Contrôleur d'accès IP 4 portes inBIO livré en coffret métallique avec alimentation (Package B), pour lecteurs d'empreintes RS485 et Wiegand.

- 4 portes contrôlées
- 30 000 porteurs de cartes
- 3 000 empreintes (optionnel)
- 100 000 événements
- Communication TCP/IP et RS485
- Coffret métallique + alimentation



INBIO460_PRO_BOX

Prix sur demande ↗

Contrôleur d'accès biométrique IP ZKTeco inBIO460 Pro Box (4 portes, coffret + alimentation)

Contrôleur d'accès IP 4 portes série inBIO Pro, livré en coffret métallique avec alimentation, pour lecteurs d'empreintes FR (RS485) et Wiegand.

- 4 portes, jusqu'à 12 lecteurs (8 RS485 + 4 Wiegand)
- 20 000 empreintes
- 100 000 événements
- 4 relais serrure + 4 relais AUX (forme C)
- TCP/IP et RS485
- Alimentation 9,6–14,4 V DC, coffret métallique

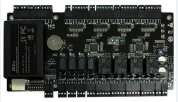

C3-200-B

Prix sur demande ↗

Contrôleur d'accès IP ZKTeco C3-200 Package B (2 portes, coffret + alimentation)

Contrôleur d'accès IP 2 portes pour lecteurs Wiegand, livré en coffret métallique avec alimentation (Package B).

- 2 portes contrôlées
- 30 000 porteurs de cartes
- 100 000 événements
- Communication TCP/IP et RS485
- Coffret métallique + alimentation

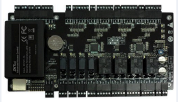

C3-400-B

Prix sur demande ↗

Contrôleur d'accès IP ZKTeco C3-400 Package B (4 portes, coffret + alimentation)

Contrôleur d'accès IP 4 portes pour lecteurs Wiegand, livré en coffret métallique avec alimentation (Package B).

- 4 portes, 4 lecteurs Wiegand 26 bits
- 30 000 porteurs de cartes
- 100 000 événements
- Communication TCP/IP et RS485
- Coffret métallique + alimentation



`InBi160ProPlus` **Prix sur demande ↗**

Contrôleur d'accès multibiométrique IP ZKTeco inBIO160 Pro Plus (1 porte, visage/empreinte/QR)

Contrôleur d'accès IP 1 porte nouvelle génération acceptant carte, code, empreinte, visage et QR code via lecteurs RS485/Wiegand.

- 1 porte, 1 relais forme C
- 100 000 utilisateurs et 100 000 cartes
- 20 000 empreintes et 3 000 visages
- 500 000 transactions
- TCP/IP, RS485 (OSDP), 2 entrées Wiegand
- Alimentation 9,6–14,4 V DC



`InBi260ProPlus` **Prix sur demande ↗**

Contrôleur d'accès multibiométrique IP ZKTeco inBIO260 Pro Plus (2 portes, visage/empreinte/QR)

Contrôleur d'accès IP 2 portes nouvelle génération acceptant carte, code, empreinte, visage et QR code via lecteurs RS485/Wiegand.

- 2 portes, 2 relais forme C
- 100 000 utilisateurs et 100 000 cartes
- 20 000 empreintes et 3 000 visages
- 500 000 transactions
- TCP/IP, RS485 (OSDP), 4 entrées Wiegand
- Alimentation 9,6–14,4 V DC



`InBi460ProPlus` **Prix sur demande ↗**

Contrôleur d'accès multibiométrique IP ZKTeco inBIO460 Pro Plus (4 portes, visage/empreinte/QR)

Contrôleur d'accès IP 4 portes nouvelle génération acceptant carte, code, empreinte, visage et QR code via lecteurs RS485/Wiegand.

- 4 portes, 4 relais forme C
- 100 000 utilisateurs et 100 000 cartes
- 20 000 empreintes et 3 000 visages
- 500 000 transactions
- TCP/IP, RS485 (OSDP), 4 entrées Wiegand
- Alimentation 9,6–14,4 V DC



`INBIO460-PROPLUS-PKGB` **Prix sur demande ↗**

Contrôleur d'accès multibiométrique IP ZKTeco inBIO460 Pro Plus Package B (4 portes, visage/empreinte, coffret)

Contrôleur d'accès IP 4 portes nouvelle génération (carte, code, empreinte, visage, QR code) livré en coffret avec alimentation (Package B).

- 4 portes, 4 relais forme C
- 100 000 utilisateurs et 100 000 cartes
- 20 000 empreintes et 3 000 visages
- 500 000 transactions
- TCP/IP, RS485 (OSDP), 4 entrées Wiegand
- Alimentation 9,6–14,4 V DC



`EC10` **Prix sur demande ↗**

Contrôleur d'ascenseur ZKTeco EC10 (10 étages, extensible à 58 avec EX16, TCP/IP)

Panneau de contrôle d'ascenseur limitant l'accès aux étages par carte, empreinte ou code, extensible via cartes EX16.

- 10 relais de commande d'étages
- Extensible jusqu'à 3 EX16 (16 étages chacune), 58 étages au total
- 30 000 cartes RFID, 3 000 empreintes (optionnel)
- Communication TCP/IP ou RS485
- Alimentation 12 V DC 1 A



`LF10KIT` **Prix sur demande ↗**

Kit de contrôle d'accès biométrique ZKTeco LF10 (empreinte + carte, ventouse incluse)

Kit de contrôle d'accès autonome pour une porte : terminal biométrique LF10, ventouse électromagnétique, bouton de sortie sans contact et badges.

- 1 500 empreintes, 5 000 cartes, 5 000 codes
- Écran LCD 2,4"
- Communication TCP/IP ou USB
- Kit : terminal, bouton sans contact, ventouse électromagnétique, support, cartes



`VK07-C51L kit` **Prix sur demande ↗**

Kit interphone vidéo analogique 4 fils ZKTeco VK07-C51L (moniteur tactile 7", platine de rue)

Kit portier vidéo analogique 4 fils avec moniteur intérieur tactile 7" et platine de rue, pour villa ou maison individuelle.

- Solution analogique 4 fils, distance ≤ 100 m
- Moniteur tactile 7" 1024×600
- Compression H.264 et détection de mouvement
- Moniteur DC 15 V 1,2 A, ≤ 10 W
- Kit : 1 moniteur, 1 platine de rue, accessoires



`VDPO3-B3KIT` **Prix sur demande ↗**

Kit interphone vidéo ZKTeco VDPO3-B3 (écran 7", platine de rue métal IP54)

Kit portier vidéo analogique comprenant un moniteur intérieur 7" et une platine de rue métallique avec caméra, pour villa ou maison individuelle.

- Moniteur TFT 7" 800×480
- Caméra 1 MP, angle 87°, vision nocturne 0,2–1 m
- Platine de rue tout métal IP54
- Relais de gâche (NO/NC/COM)
- Alimentation AC 100–240 V



`INBIO460-DEMOKIT` **Prix sur demande ↗**

Mallette de démonstration contrôle d'accès ZKTeco inBIO460 Demo Kit (contrôleur + lecteurs)

Mallette de démonstration intégrant un contrôleur inBIO460 et ses périphériques, pour présenter le contrôle d'accès biométrique aux clients.

- Contrôleur inBIO460 4 portes
- Lecteur d'empreinte esclave FR1200 (RS485)
- Lecteur de cartes KR102
- Bouton de sortie sans contact
- TCP/IP, RS485, 100 000 événements



`DM10` **Prix sur demande ↗**

Module d'extension de porte ZKTeco DM10 (RS485, 2 lecteurs Wiegand)

Module d'extension mono-porte relié en RS485 à un terminal ou contrôleur ZKTeco, pour déporter la commande de la serrure côté sécurisé.

- Communication RS485
- 2 lecteurs Wiegand
- Entrées capteur de porte, bouton de sortie, AUX IN/OUT
- Alimentation 12 V entrée/sortie
- Compatible F18, Horus, C2-260



VT07-B26L-W — Prix sur demande ↗

Moniteur intérieur d'interphone vidéo IP ZKTeco VT07-B26L-W (7" tactile, PoE, Wi-Fi)

Moniteur intérieur IP intelligent à écran tactile 7" pour interphonie vidéo, avec PoE et Wi-Fi, compatible SIP.

- Écran TFT tactile capacitif 7" 1024×600
- Linux
- 2 ports RJ45 10/100 Mbps
- PoE 802.3af ou 12 V DC, Wi-Fi 2,4 GHz
- Interphonie vidéo, appel d'urgence, alarme
- SIP 2.0



VEX-B25L — Prix sur demande ↗

Platine de rue d'interphone vidéo IP ZKTeco VEX-B25L (caméra 2 MP, badge IC/ID, PoE, IP65)

Platine de rue IP pour interphonie vidéo avec clavier, lecteur de badges et ouverture de porte, alimentée en PoE.

- Caméra CMOS 2 MP, 1280×720, angle 110°, éclairage LED blanc
- Ouverture par carte IC 13,56 MHz / ID 125 kHz et code PIN
- Clavier physique 14 touches
- RJ45 10/100, PoE 802.3af ou 12 V DC
- IP65 et IK06



ZKVE02 — Prix sur demande ↗

Platine de rue d'interphone vidéo ZKTeco VE02-A01 (2 boutons d'appel, analogique 4 fils, IP54)

Poste extérieur d'interphone vidéo analogique pour immeuble, avec 2 boutons d'appel et lecteur de badges, à associer à des moniteurs intérieurs.

- 2 boutons d'appel
- Caméra CMOS 700 TVL, angle 92°, vision nocturne 1,5 m
- Lecteur de cartes ID 125 kHz
- Câblage 4 fils, alimentation DC 15 V 1,2 A
- Boîtier aluminium/ABS, IP54, encastré
- Dimensions 128 × 256 × 48 mm



ZKVE03 — Prix sur demande ↗

Platine de rue d'interphone vidéo ZKTeco VE03-A01 (3 boutons d'appel, analogique 4 fils, IP54)

Poste extérieur d'interphone vidéo analogique pour immeuble, avec 3 boutons d'appel et lecteur de badges, à associer à des moniteurs intérieurs.

- 3 boutons d'appel
- Caméra CMOS 700 TVL, angle 92°, vision nocturne 1,5 m
- Lecteur de cartes ID 125 kHz
- Câblage 4 fils, alimentation DC 15 V 1,2 A
- Boîtier aluminium/ABS, IP54, encastré
- Dimensions 128 × 256 × 48 mm



ZKVE04 — Prix sur demande ↗

Platine de rue d'interphone vidéo ZKTeco VE04-A01 (4 boutons d'appel, analogique 4 fils, IP54)

Poste extérieur d'interphone vidéo analogique pour immeuble, avec 4 boutons d'appel et lecteur de badges, à associer à des moniteurs intérieurs.

- 4 boutons d'appel
- Caméra CMOS 700 TVL, angle 92°, vision nocturne 1,5 m
- Lecteur de cartes ID 125 kHz
- Câblage 4 fils, alimentation DC 15 V 1,2 A
- Boîtier aluminium/ABS, IP54, encastré
- Dimensions 128 × 256 × 48 mm



ZKVE06 — Prix sur demande ↗

Platine de rue d'interphone vidéo ZKTeco VE06-A01 (6 boutons d'appel, analogique 4 fils, IP54)

Poste extérieur d'interphone vidéo analogique pour immeuble, avec 6 boutons d'appel et lecteur de badges, à associer à des moniteurs intérieurs.

- 6 boutons d'appel
- Caméra CMOS 700 TVL, angle 92°, vision nocturne 1,5 m
- Lecteur de cartes ID 125 kHz
- Câblage 4 fils, alimentation DC 15 V 1,2 A
- Boîtier aluminium/ABS, IP54, encastré
- Dimensions 128 × 256 × 48 mm



ZKVE08 — Prix sur demande ↗

Platine de rue d'interphone vidéo ZKTeco VE08-A01 (8 boutons d'appel, analogique 4 fils, IP54)

Poste extérieur d'interphone vidéo analogique pour immeuble, avec 8 boutons d'appel et lecteur de badges, à associer à des moniteurs intérieurs.

- 8 boutons d'appel
- Caméra CMOS 700 TVL, angle 92°, vision nocturne 1,5 m
- Lecteur de cartes ID 125 kHz
- Câblage 4 fils, alimentation DC 15 V 1,2 A
- Boîtier aluminium/ABS, IP54, encastré
- Dimensions 128 × 331 × 48 mm



ZKVE10 — Prix sur demande ↗

Platine de rue d'interphone vidéo ZKTeco VE10-A01 (10 boutons d'appel, analogique 4 fils, IP54)

Poste extérieur d'interphone vidéo analogique pour immeuble, avec 10 boutons d'appel et lecteur de badges, à associer à des moniteurs intérieurs.

- 10 boutons d'appel
- Caméra CMOS 700 TVL, angle 92°, vision nocturne 1,5 m
- Lecteur de cartes ID 125 kHz
- Câblage 4 fils, alimentation DC 15 V 1,2 A
- Boîtier aluminium/ABS, IP54, encastré
- Dimensions 128 × 331 × 48 mm



ZKVE12 — Prix sur demande ↗

Platine de rue d'interphone vidéo ZKTeco VE12-A01 (12 boutons d'appel, analogique 4 fils, IP54)

Poste extérieur d'interphone vidéo analogique pour immeuble, avec 12 boutons d'appel et lecteur de badges, à associer à des moniteurs intérieurs.

- 12 boutons d'appel
- Caméra CMOS 700 TVL, angle 92°, vision nocturne 1,5 m
- Lecteur de cartes ID 125 kHz
- Câblage 4 fils, alimentation DC 15 V 1,2 A
- Boîtier aluminium/ABS, IP54, encastré
- Dimensions 128 × 331 × 48 mm

05 Verrouillage, Serrures Connectées & Alarme

Ventouses, gâches, serrures connectées, boutons, alarmes — 36 articles

ZKTeco • Distributeur exclusif Gabon



TLEB101 — Prix sur demande ↗

Bouton de sortie sans contact ZKTeco TLEB101 (infrarouge, inox SUS304)

Bouton de sortie sans contact à capteur infrarouge en inox, pour ouvrir une porte d'un simple geste de la main.

- Tension 9 à 16 V DC
- Courant nominal 2 A
- Détection infrarouge 2 à 10 cm
- Boîtier inox SUS304
- Température -20 °C à 50 °C
- Dimensions 86 × 86 × 38 mm



TLB101-R — Prix sur demande ↗

Bouton de sortie sans contact ZKTeco TLEB101-R (infrarouge, télécommande, inox)

Bouton de sortie sans contact à détection infrarouge, avec télécommande, pour ouvrir une porte contrôlée sans toucher.

- Alimentation 12 V DC
- Distance de détection infrarouge 10 à 25 cm
- Télécommande jusqu'à 10 m
- Température de fonctionnement -10 °C à 55 °C
- MCBF 100 000 cycles



EX-802 — Prix sur demande ↗

Bouton de sortie ZKTeco EX-802 (ABS ignifugé, contact NO, 86×86 mm)

Bouton poussoir de sortie en plastique ABS pour déverrouiller une porte équipée d'un contrôle d'accès depuis l'intérieur.

- Contact normalement ouvert (NO, COM)
- Déclenchement par pression
- Façade en ABS ignifugé
- Charge max 36 V DC / 3 A
- MCBF 100 000 cycles
- Dimensions 86 × 86 × 38 mm



ED101 — Prix sur demande ↗

Boîtier métallique d'encastrement ZKTeco ED101 (86 × 86 × 38 mm)

Boîtier métallique standard 86 × 86 mm pour le montage en saillie d'un bouton de sortie ou d'un accessoire de contrôle d'accès.

- Boîtier métallique
- Format standard 86 × 86 mm
- Profondeur 38 mm (dimensions selon désignation client, non vérifiées)



ZKABK902A-G — Prix sur demande ↗

Bris de glace d'urgence ZKTeco ZKABK902A-G (vert, 2NO/2NC, ignifugé)

Bouton bris de glace d'urgence vert pour déverrouiller les issues en cas d'urgence sur une installation de contrôle d'accès.

- Contacts de sortie 2NO / 2NC / 2COM
- Pouvoir de coupure AC 125–250 V, 3 A
- Matériau ignifugé
- Dimensions 86 × 86 × 52 mm
- Humidité de fonctionnement 0 à 95 %



PadLock — Prix sur demande ↗

Cadenas intelligent à empreinte digitale ZKTeco Padlock

Cadenas biométrique à empreinte digitale, sans clé, pour sécuriser casiers, portails, armoires ou bagages.

- Ouverture par empreinte digitale
- Sans clé (caractéristiques détaillées non vérifiées)



SH02-A2CN — Prix sur demande ↗

Détecteur d'ouverture magnétique porte/fenêtre ZKTeco SH02-A2CN (alarme sans fil)

Capteur magnétique sans fil détectant l'ouverture d'une porte ou d'une fenêtre, accessoire du kit d'alarme SH02.

- Détecteur d'ouverture à contact magnétique
- Pour porte ou fenêtre
- Accessoire du système d'alarme SH02 (caractéristiques non vérifiées)



AS31 — Prix sur demande ↗

Détecteur d'ouverture porte/fenêtre ZKTeco AS31

Capteur d'ouverture pour porte ou fenêtre, utilisé avec les systèmes d'alarme ZKTeco.



DC80120L — Prix sur demande ↗

Ferme-porte hydraulique ZKTeco DC80120L (portes jusqu'à 120 kg, force EN2-EN5)

Ferme-porte en applique à force réglable pour assurer la fermeture automatique des portes équipées d'un contrôle d'accès.

- Poids de porte max 120 kg
- Force de fermeture réglable EN2 à EN5
- Bras à longueur réglable
- Corps env. 255 × 65 × 50 mm
- Température -15 °C à 50 °C



ZK-AL-135NO — Prix sur demande ↗

Gâche électrique encastrable ZKTeco AL-135NO (12 V DC, fail secure)

Gâche électrique encastrable à rupture (fail secure) : la porte reste verrouillée en cas de coupure de courant.

- Alimentation 12 V DC
- Mode fail secure / NO (selon désignation client, non vérifié)



AL-132NO/NC

Prix sur demande ↗

Gâche électrique ZKTeco AL-132 (12 V DC, 400 kg, versions NO / NC)

Gâche électrique pour porte, à commander par un contrôleur ou un lecteur d'accès, disponible en version NO ou NC.

- Alimentation 12 V DC
- Consommation 240 mA
- Force de maintien 400 kg
- Montage encastré, inox
- Corps 240 × 25 × 35 mm
- Pêne 45 × 17 × 13 mm



AL-300S

Prix sur demande ↗

Gâche électrique ZKTeco AL-300S

Gâche électrique pour porte, commandée par un système de contrôle d'accès.

- Gâche électrique pour contrôle d'accès (caractéristiques non vérifiées)



ZK-ESS

Prix sur demande ↗

Interrupteur économiseur d'énergie ZKTeco à carte (Mifare 13,56 MHz, 30 A)

Interrupteur à insertion de carte qui coupe l'alimentation d'une chambre (éclairage, climatisation) au retrait de la carte.

- Tension AC 220 V / 110 V
- Courant de charge 30 A
- Temporisation 12 s
- Carte Mifare 13,56 MHz ISO 14443A
- Dimensions 86 × 86 × 44 mm



SH02-A0DN

Prix sur demande ↗

Kit alarme anti-intrusion Wi-Fi/GSM ZKTeco SH02-A0DN (centrale + détecteurs)

Kit d'alarme anti-intrusion sans fil connecté Wi-Fi/GSM pour la protection de la maison ou du bureau.

- Communication Wi-Fi et GSM
- Kit centrale avec détecteurs sans fil (contenu et caractéristiques non vérifiés)



SLG200

Prix sur demande ↗

Passerelle Bluetooth/Wi-Fi ZKTeco SLG200 pour serrures intelligentes (BLE 5.0, AES-128)

Passerelle Wi-Fi/Bluetooth permettant la gestion et l'ouverture à distance des serrures intelligentes Bluetooth ZKTeco via l'application.

- Compatible ML200, ML300, AL30, AL40
- Bluetooth BLE 5.0 / 4.2
- Wi-Fi 802.11 b/g/n 2,4 GHz
- Chiffrement AES-128
- Température -10 °C à 55 °C



SLG410

Prix sur demande ↗

Passerelle sans fil ZKTeco SLG410 (Zigbee 3.0 / Wi-Fi pour serrures d'hôtel)

Passerelle Zigbee/Wi-Fi reliant les serrures d'hôtel sans fil ZKTeco au logiciel pour la gestion en ligne.

- Compatible ZL500, ZL600, ZL700, SL02-ZL140H
- Jusqu'à 6 serrures
- Portée 30 m sans obstacle
- Wi-Fi 802.11 b/g/n 2,4 GHz et Zigbee 3.0
- Adaptateur AC 100-240 V

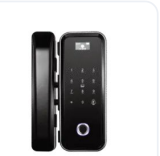

GL300W

Prix sur demande ↗

Serrure connectée ZKTeco GL300W pour porte en verre (empreinte, code, badge, Wi-Fi)

Serrure intelligente pour porte en verre sans cadre, ouverture par empreinte, code, carte IC ou application mobile via Wi-Fi.

- Ouverture : empreinte digitale, code, carte IC, application ZSmart
- Connectivité Wi-Fi
- Alimentation : 4 piles AA + port Micro-USB de secours
- Pour portes battantes en verre sans cadre de 10 à 12 mm



ZL500

Prix sur demande ↗

Serrure d'hôtel sans fil ZKTeco ZL500 (carte Mifare, Zigbee, autonomie 1 an)

Serrure d'hôtel à carte RFID sans fil, gérable en ligne via la passerelle SLG410.

- Lecteur de cartes ISO 14443 Type A (S50/S70)
- Autonomie 1 an sur piles
- Porte de 35 à 45 mm
- Dimensions 298 × 70 × 20 mm
- Température -20 °C à 55 °C



TL300B

Prix sur demande ↗

Serrure intelligente biométrique ZKTeco TL300B (empreinte, carte IC, Bluetooth)

Serrure résidentielle à empreinte digitale avec Bluetooth et lecteur de carte, pour portes d'habitation ou de bureau.

- Ouverture par empreinte, carte IC et Bluetooth
- 100 utilisateurs
- Corps en alliage de zinc
- Porte de 38 à 60 mm
- Façade 78 × 340 × 31 mm
- Température -20 °C à 55 °C



ML200

Prix sur demande ↗

Serrure intelligente à clavier ZKTeco ML200 (Bluetooth, application ZSmart)

Serrure connectée à clavier numérique d'entrée de gamme, montée sur poignée existante et gérée par l'application ZSmart.

- Clavier numérique à code
- Bluetooth 5.0 (ouverture à distance via passerelle optionnelle)
- 100 utilisateurs / 100 codes
- Autonomie jusqu'à 1,5 an avec 4 piles AA (non fournies)
- Épaisseur de porte 30–60 mm
- Fonctionnement -20 °C à 55 °C



AL10B — Prix sur demande ↗

Serrure intelligente à code ZKTeco AL10B (Bluetooth, 100 utilisateurs, mortaise US)

Serrure résidentielle à clavier numérique avec Bluetooth, pilotable par smartphone.

- Bluetooth BLE 4.0
- 100 utilisateurs et 100 codes
- Porte de 30 à 54 mm
- Mortaise américaine (AL10DB : allemande)
- Alimentation 4 piles AA
- Façade 73 × 179 × 37 mm



ML300 — Prix sur demande ↗

Serrure intelligente à empreinte digitale et clavier ZKTeco ML300 (Bluetooth, app ZSmart)

Serrure connectée d'entrée de gamme à empreinte digitale, code et smartphone (Bluetooth), compatible passerelle pour l'ouverture à distance.

- Ouverture par empreinte, code ou smartphone
- Bluetooth 5.0 (accès distant via passerelle Bluetooth)
- 100 utilisateurs / 100 empreintes / 100 codes
- Autonomie jusqu'à 1,5 an avec 4 piles AA (non fournies)
- Compatible Amazon Alexa et Google Assistant



LL-02 — Prix sur demande ↗

Serrure électrique motorisée ZKTeco LL-02 (capteur de porte intégré, 12-18 V)

Serrure motorisée en applique avec capteur d'état de porte intégré, pilotable par un contrôleur d'accès.

- Alimentation 12 à 18 V DC
- Courant veille < 25 mA, en fonctionnement 450 mA
- Capteur de porte intégré
- Verrouillage à la coupure de courant, ouverture manuelle possible de l'intérieur
- MCBF 500 000 cycles
- Dimensions 128 × 96 × 43 mm, livrée avec 3 clés



ZK-LL-03 — Prix sur demande ↗

Serrure électrique motorisée ZKTeco LL-03 (RFID 125 kHz, télécommande, capteur de porte)

Serrure motorisée en applique avec lecteur de badge EM 125 kHz, télécommande et capteur de porte intégrés.

- Alimentation 12 V DC
- Lecteur de cartes EM 125 kHz intégré
- Capteur de porte et sortie alarme
- Livrée avec télécommande, carte EM et 3 clés
- MCBF 500 000 cycles
- Dimensions 128 × 96 × 43 mm



AS603 — Prix sur demande ↗

Sirène d'alarme ZKTeco AS603

Sirène d'alarme ZKTeco destinée aux systèmes d'alarme et de contrôle d'accès.



Photo non contractuelle

AL-350PL — Prix sur demande ↗

Support en L ZKTeco AL-350PL pour ventouse AL-350(LED) (porte simple)

Équerre de fixation en L pour ventouse ZKTeco AL-350(LED), pour montage sur portes ouvrant vers l'intérieur.

- Compatible série AL-350(LED)
- Porte simple
- Poids : 0,32 kg



AL-500PL — Prix sur demande ↗

Support en L ZKTeco AL-500PL pour ventouse AL-500(LED) (porte simple)

Équerre de fixation en L pour ventouse ZKTeco AL-500(LED), pour montage sur portes ouvrant vers l'intérieur.

- Compatible série AL-500(LED)
- Porte simple
- Poids : 0,56 kg



Photo non contractuelle

AL-500SL — Prix sur demande ↗

Support en L ZKTeco AL-500SL pour ventouse 500 kg

Équerre de fixation en L pour ventouse électromagnétique 500 kg, pour portes à ouverture vers l'intérieur.



Photo non contractuelle

AL-350PU — Prix sur demande ↗

Support en U ZKTeco AL-350PU pour ventouse AL-350(LED) (porte en verre sans cadre)

Support en U pour fixer la ventouse ZKTeco AL-350(LED) sur porte en verre sans cadre.

- Compatible série 350 kg (AL-350)
- Pour porte en verre sans cadre
- Poids : 0,46 kg



Photo non contractuelle

AL-500PU — Prix sur demande ↗

Support en U ZKTeco AL-500PU pour ventouse AL-500(LED) (porte en verre sans cadre)

Support en U pour fixer la ventouse ZKTeco AL-500(LED) sur porte en verre sans cadre.

- Compatible série 500 kg (AL-500)
- Pour porte en verre sans cadre
- Poids : 0,89 kg



Photo non contractuelle

AL-500PZ — Prix sur demande ↗

Support en Z ZKTeco AL-500PZ pour ventouse AL-500(LED)

Support en Z pour fixer la ventouse ZKTeco AL-500(LED) sur portes ouvrant vers l'intérieur.



Photo non contractuelle

AL-500SZ — Prix sur demande ↗

Support en Z ZKTeco AL-500SZ pour ventouse 500 kg

Support en Z (ZL) pour ventouse électromagnétique 500 kg, pour portes ouvrant vers l'intérieur.

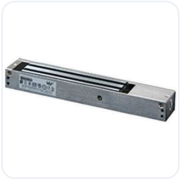

AL-350-LED

Prix sur demande ↗

Ventouse électromagnétique ZKTeco AL-350(LED) (300 kg, LED, 12/24 V DC)

Ventouse électromagnétique en applique pour porte simple avec voyant LED, pour le verrouillage des portes en contrôle d'accès.

- Force de retenue : 300 kg
- Alimentation : 12/24 V DC
- Montage en applique, porte simple
- Voyant LED d'état
- Dimensions : 253 × 28 × 55 mm



AL-500

Prix sur demande ↗

Ventouse électromagnétique ZKTeco AL-500(LED) (500 kg, LED, 12/24 V DC)

Ventouse électromagnétique en applique pour porte simple, force de retenue 500 kg avec voyant LED, pour le contrôle d'accès.

- Force de retenue : 500 kg
- Alimentation : 12/24 V DC
- Montage en applique, porte simple
- Voyant LED d'état
- Dimensions : 280 × 38 × 70 mm
- Poids : 4,48 kg



AL-500S

Prix sur demande ↗

Ventouse électromagnétique ZKTeco AL-500S (500 kg, capteur d'état de porte)

Ventouse électromagnétique haute résistance 500 kg avec capteur d'état de porte, pour le contrôle d'accès.



AL-350PZ

Prix sur demande ↗

Équerres de fixation en Z ZKTeco AL-350PZ pour ventouse électromagnétique série AL-350

Jeu d'équerres en Z permettant de poser une ventouse ZKTeco de la série AL-350 sur une porte à ouverture tirante.

- Support en Z pour ventouse électromagnétique
- Compatible série AL-350 (ventouse 300 kg) (caractéristiques non vérifiées)

06 Lecteurs RFID/Biométriques & Badges

Lecteurs FR/KR, enrôleurs USB, cartes RFID/Mifare — 20 articles

ZKTeco • Distributeur exclusif Gabon



F23160353 — Prix sur demande ↗

Carte RFID IC MIFARE 1K ZKTeco ECO (Fudan, 13,56 MHz, 85,5×54×0,86 mm)

Carte IC sans contact compatible MIFARE 1K (puce Fudan), format ISO, pour contrôle d'accès et pointage 13,56 MHz.

- Puce Fudan compatible MIFARE Classic 1K
- Fréquence 13,56 MHz
- Dimensions 85,5 × 54 × 0,86 mm
- Carte blanche format ISO



ID_CARD/ECO — Prix sur demande ↗

Carte RFID ID EM ZKTeco ECO TK4100 (125 kHz, numérotée, 85,5×54×0,86 mm)

Carte de proximité 125 kHz (puce TK4100 compatible EM4100), blanche avec numéro, pour contrôle d'accès et pointage.

- Puce TK4100 (compatible EM4100) lecture seule
- Fréquence 125 kHz
- Dimensions 85,5 × 54 × 0,86 mm
- Carte blanche avec numéro imprimé



S50MIFARE — Prix sur demande ↗

Carte RFID MIFARE S50 1K ZKTeco (13,56 MHz, numéro imprimé 10 chiffres)

Carte sans contact MIFARE Classic S50 (1K) 13,56 MHz, numérotée, pour contrôle d'accès, pointage et gestion d'hôtels.

- Technologie MIFARE Classic S50 (IC)
- Fréquence 13,56 MHz
- Mémoire 1 Ko
- Numéro imprimé 10 chiffres
- Format carte ISO



D147-H — Prix sur demande ↗

Encodeur de cartes hôtel ZKTeco D147-H (13,56 MHz, USB, MIFARE/DESFire)

Encodeur USB de cartes IC 13,56 MHz pour programmer les cartes clés des serrures d'hôtel ZKTeco.

- Fréquence 13,56 MHz (ISO/IEC 14443 A)
- Lecture/écriture S50, S70, DESFire, NTAG213/216, Ultralight, FM1204/FM1208
- Interface USB
- Alimentation DC 5 V
- Compatible ZKBioSecurity Online Hospitality



ZK9500 — Prix sur demande ↗

Lecteur d'empreintes digitales USB ZKTeco ZK9500 (optique 500 dpi, enrôlement)

Scanner optique d'empreintes USB pour l'enrôlement des utilisateurs sur les logiciels ZKTeco (BioTime, ZKBio...).

- Capteur optique
- Résolution 500 dpi (image 300 × 400 px)
- Interface USB 2.0/1.1 (prise Type A)
- Alimentation 5 V, 200 mA en capture



FR1200-ID — Prix sur demande ↗

Lecteur d'empreintes RS485 ZKTeco FR1200-ID (capteur optique, carte EM 125 kHz, IP65)

Lecteur esclave empreinte + carte EM étanche pour contrôleurs et terminaux ZKTeco, raccordé en RS485.

- Capteur d'empreintes optique ZK
- Carte ID 125 kHz
- RS485 ZKTeco ou OSDP v2.1.7
- Indice IP65



FR1200-MF — Prix sur demande ↗

Lecteur d'empreintes RS485 ZKTeco FR1200-MF (capteur optique, carte MIFARE 13,56 MHz, IP65)

Lecteur esclave empreinte + carte IC/MIFARE étanche pour contrôleurs et terminaux ZKTeco, raccordé en RS485.

- Capteur d'empreintes optique ZK
- Carte IC 13,56 MHz (version MF)
- RS485 ZKTeco ou OSDP v2.1.7
- Indice IP65



FR1200S-ID — Prix sur demande ↗

Lecteur d'empreintes RS485 ZKTeco FR1200S-ID (capteur optique, carte EM 125 kHz)

Lecteur esclave empreinte + carte EM pour contrôleurs et terminaux ZKTeco, raccordé en RS485.

- Capteur d'empreintes optique ZK
- Carte ID 125 kHz
- RS485 ZKTeco ou OSDP v2.1.7
- Indice IP65 (FR1200)



FR1300-ID — Prix sur demande ↗

Lecteur d'empreintes RS485 ZKTeco FR1300-ID (capteur optique, carte EM 125 kHz)

Lecteur esclave empreinte + carte EM pour contrôleurs et terminaux ZKTeco, raccordé en RS485.

- Capteur optique infrarouge ZKTeco
- Lecteur de cartes EM 125 kHz (IC en option)
- Communication RS485
- Alimentation DC 12 V
- Température de fonctionnement 0 à 45 °C



FR1500S-ID — Prix sur demande ↗

Lecteur d'empreintes RS485 ZKTeco FR1500S-ID (500 dpi, carte EM 125 kHz, IP65)

Lecteur esclave empreinte + carte EM étanche pour contrôleurs d'accès ZKTeco (RS485/OSDP).

- Capteur d'empreintes Z-ID 500 dpi
- Carte ID 125 kHz
- RS-485 ZKTeco ou OSDP v2.1.7
- Indice IP65
- LED d'état bleu/vert/rouge



FR1500S-MF

Prix sur demande ↗

Lecteur d'empreintes RS485 ZKTeco FR1500S-MF (500 dpi, carte MIFARE 13,56 MHz, IP65)

Lecteur esclave empreinte + carte IC/MIFARE étanche pour contrôleurs d'accès ZKTeco (RS485/OSDP).

- Capteur d'empreintes Z-ID 500 dpi
- Carte IC 13,56 MHz (version MF)
- RS-485 ZKTeco ou OSDP v2.1.7
- Indice IP65
- LED d'état bleu/vert/rouge



ZK8500RID

Prix sur demande ↗

Lecteur d'enrôlement empreinte & carte USB ZKTeco ZK8500R ID (500 dpi, EM 125 kHz)

Scanner USB d'empreintes et de cartes EM 125 kHz pour enrôler empreintes et badges sur les logiciels ZKTeco.

- Capteur optique, CMOS 0,3 MP
- Résolution 500 dpi
- Surface de capture 13,24 × 15,7 mm
- Lecture cartes EM 125 kHz (version ID)
- Interface USB 2.0 (Type A)



ZK8500RMF

Prix sur demande ↗

Lecteur d'enrôlement empreinte & carte USB ZKTeco ZK8500R MF (500 dpi, MIFARE 13,56 MHz)

Scanner USB d'empreintes et de cartes MIFARE pour enrôler empreintes et badges sur les logiciels ZKTeco.

- Capteur optique, CMOS 0,3 MP
- Résolution 500 dpi
- Surface de capture 13,24 × 15,7 mm
- Lecture cartes MIFARE 13,56 MHz (version MF)
- Interface USB 2.0 (Type A)



KR500E

Prix sur demande ↗

Lecteur de cartes RFID ZKTeco KR500E (EM 125 kHz, Wiegand 26, IP65)

Lecteur de proximité Wiegand pour cartes EM, à raccorder à un contrôleur ou terminal de contrôle d'accès.

- Cartes EM 125 kHz (version E)
- Distance de lecture jusqu'à 10 cm
- Sortie Wiegand 26 bits par défaut
- Temps de lecture ≤ 200 ms
- Alimentation DC 6–14 V
- IP65



KR500M

Prix sur demande ↗

Lecteur de cartes RFID ZKTeco KR500M (MIFARE 13,56 MHz, Wiegand 34, IP65)

Lecteur de proximité Wiegand pour cartes IC/MIFARE, à raccorder à un contrôleur ou terminal de contrôle d'accès.

- Cartes IC/MIFARE 13,56 MHz (version M)
- Distance de lecture jusqu'à 5 cm
- Sortie Wiegand 34 bits par défaut
- Temps de lecture ≤ 200 ms
- Alimentation DC 6–14 V
- IP65



KR502E

Prix sur demande ↗

Lecteur de cartes RFID ZKTeco KR502E (EM 125 kHz, Wiegand 26, IP64)

Lecteur de proximité Wiegand pour cartes EM, format adapté au montage sur huisserie, pour contrôle d'accès.

- Cartes EM 125 kHz (version E)
- Distance de lecture jusqu'à 10 cm
- Sortie Wiegand 26 bits par défaut
- Temps de lecture ≤ 200 ms
- Alimentation DC 6–14 V
- IP64



KF1200Pro

Prix sur demande ↗

Lecteur de reconnaissance faciale ZKTeco KF1200 Pro (lumière visible, carte RFID, RS-485/TCP-IP)

Lecteur facial en lumière visible avec lecteur de cartes, à raccorder à un contrôleur InBio Pro Plus ou en mode autonome.

- Double caméra 2 MP
- 3 000 visages (mode lecteur via InBio Pro Plus), 1 500 en autonome avec DM10
- Carte ID 125 kHz (IC 13,56 MHz en option)
- RS-485 et TCP/IP
- Reconnaissance < 0,3 s à 30–50 cm



UR30RW-E

Prix sur demande ↗

Lecteur/encodeur de cartes UHF USB ZKTeco UR30RW-E (865–868 MHz, EPC Gen2, jusqu'à 0,9 m)

Lecteur-encodeur UHF de bureau USB pour enrôler les badges/étiquettes UHF (contrôle d'accès véhicules, parkings).

- Fréquence 865–868 MHz (bande européenne)
- Protocole EPC Global UHF Class 1 Gen 2
- Interface USB (émulation clavier)
- Distance de lecture jusqu'à 0,9 m
- Alimentation DC 5 V



CR100RW

Prix sur demande ↗

Lecteur/enrôleur RFID USB ZKTeco CR100RW (bi-fréquence 125 kHz + 13,56 MHz, USB-C)

Lecteur-encodeur de bureau USB pour enrôler et lire les cartes ID et IC/MIFARE sur logiciels ZKTeco.

- Bi-fréquence 125 kHz + 13,56 MHz
- Cartes ID, IC, CPU et MF
- Interface USB 2.0 (Type-C)
- Temps de lecture ≤ 500 ms
- Distance de lecture 0 à 10 mm



ZK-AFIS 400

Prix sur demande ↗

Scanner d'empreintes 4 doigts USB ZKTeco ZK-AFIS 400 (500 dpi, certifié FBI FAP60)

Scanner d'empreintes « livescan » 4 doigts + doigts roulés pour l'enrôlement d'identité (état civil, AFIS, police).

- Capture 4 doigts à plat et 2 pouces (3,2" × 3,0"), doigt roulé (1,6" × 1,6")
- Résolution 500 dpi
- Interface USB 2.0
- Certifié FBI IAFIS IQS Appendix F (FAP60), ANSI/NIST-ITL, ISO/IEC 19794-4
- Compression WSQ/JPEG/JPEG2000
- IP54

07 Vidéosurveillance IP, Caméras & NVR

Caméras IP bullet/dôme/LPR, NVR PoE, disques, kits — 51 articles

ZKTeco • Distributeur exclusif Gabon



BL-855P48A-S7 — Prix sur demande ↗

Caméra bullet IP longue portée ZKTeco BL-855P48A-S7 (5 MP, varifocale 2,8-12 mm, IR 80 m)

Caméra bullet IP 5 MP longue portée (série Pro) à objectif varifocal, pour la surveillance extérieure de grands espaces.

- Capteur 1/2.8" Sony STARVIS CMOS
- Résolution 5 MP (2592×1944)
- Objectif varifocal 2,8-12 mm
- Portée IR 80 m
- Étanchéité IP67



BS-854C32B-S4-S — Prix sur demande ↗

Caméra bullet IP ZKTeco BS-854C32B-S4-S (4 MP, objectif 3,6 mm, IR 40 m)

Caméra bullet IP 4 MP de la série ZKBioSense Entry, étanche IP67 avec vision nocturne IR 40 m, pour la surveillance extérieure.

- Capteur CMOS 1/3" 4 MP
- Résolution max. 2560×1440
- Objectif fixe 3,6 mm F2.0, champ 85°
- Portée IR 40 m
- Étanchéité IP67
- PoE IEEE802.3af ou 12 V DC



BS-854N22C-S7-MI — Prix sur demande ↗

Caméra bullet IP ZKTeco BS-854N22C-S7-MI (4 MP, objectif 3,6 mm, IR 30 m, micro intégré)

Caméra bullet IP 4 MP pour l'extérieur avec micro intégré et vision nocturne IR 30 m, étanche IP67.

- Capteur CMOS 1/3"
- Résolution 2560×1440 (4 MP)
- Objectif fixe 3,6 mm F1.6
- Portée IR 30 m (2 LED)
- Étanchéité IP67
- Microphone intégré



BL-852Q38A-LP — Prix sur demande ↗

Caméra de lecture de plaques (LPR) ZKTeco BL-852Q38A-LP (2MP, varifocale motorisée, IR 50 m)

Caméra bullet IP 2MP de reconnaissance de plaques d'immatriculation pour le contrôle d'accès véhicules et parkings.

- Capteur 1/2,8" Sony STARVIS, 1920×1080
- Objectif varifocal 3,35–10,05 mm
- IR jusqu'à 50 m
- Reconnaissance des plaques de plus de 80 pays
- Compression H.265+/H.265/H.264
- IP67, PoE (802.3af) / 12 V DC



Photo non contractuelle

DL-852O28B-S5 — Prix sur demande ↗

Caméra dôme IP ZKTeco DL-852O28B-S5 (2 MP, objectif motorisé)

Caméra dôme IP 2 MP de la série S5 ZKTeco à objectif motorisé, pour la vidéosurveillance intérieure/extérieure.

- Résolution 2 MP (1080p)
- Format dôme
- Objectif motorisé (code 28B)



Photo non contractuelle

02_DL85N22C-E3 — Prix sur demande ↗

Caméra dôme IP ZKTeco DL-854N22C-E3 (4 MP, capteur Sony STARVIS 1/2.8")

Caméra dôme IP 4 MP de la gamme E3 ZKTeco, à capteur Sony STARVIS, pour la vidéosurveillance intérieure/extérieure.

- Capteur 1/2.8" Sony STARVIS CMOS
- Résolution 4 MP (2592×1520) à 25 i/s



DL-854N28B-S7 — Prix sur demande ↗

Caméra dôme IP ZKTeco DL-855P28B-S7 (5 MP, objectif motorisé 3,6-10,8 mm, IR 30 m)

Caméra dôme IP 5 MP série Pro à objectif motorisé avec détection de visage, anti-vandale, pour l'intérieur comme l'extérieur.

- Capteur CMOS 1/2.7"
- Résolution 5 MP (2592×1944)
- Objectif motorisé 3,6-10,8 mm, zoom optique 3x
- Portée IR 30 m (4 LED)
- IP67 et IK10



ES-854N22B-S7 — Prix sur demande ↗

Caméra eyeball IP ZKTeco ES-854N22B-S7 (4 MP, objectif 3,6 mm, IR 30 m)

Caméra IP tourelle (eyeball) 4 MP compacte, étanche IP67 avec vision nocturne IR 30 m, pour l'intérieur comme l'extérieur.

- Capteur CMOS 1/3"
- Résolution 2560×1440 (4 MP)
- Objectif fixe 3,6 mm F1.6
- Portée IR 30 m (2 LED)
- Étanchéité IP67



ES-855P22C-S7-MI — Prix sur demande ↗

Caméra eyeball IP ZKTeco ES-855P22C-S7-MI (5 MP, objectif 3,6 mm, IR 30 m, micro intégré)

Caméra IP tourelle (eyeball) 5 MP série Pro avec micro intégré et vision nocturne IR 30 m, étanche IP67.

- Capteur CMOS 1/2.7"
- Résolution 2592×1944 (5 MP)
- Objectif fixe 3,6 mm F1.6
- Portée IR 30 m (2 LED)
- Étanchéité IP67
- Microphone intégré



DL-858V17C-FS — Prix sur demande ↗

Caméra fisheye IP ZKTeco DL-858V17C-FS (8 MP, vue panoramique 360°, IR 20 m)

Caméra IP fisheye 8 MP offrant une vue panoramique à 360°, idéale pour couvrir une pièce entière avec une seule caméra.

- Capteur 1/1.7" Sony CMOS 8 MP
- Résolution 3840×2160
- Objectif fisheye F1.4, champ 360°
- Portée IR 10-20 m (4 LED)
- Étanchéité IP66
- Audio 1 entrée / 1 sortie

Photo à venir

C5C2P2 — Prix sur demande ↗

Caméra intelligente ZKTeco C5C2P2

Caméra de vidéosurveillance intelligente ZKTeco.



BS-854N22C-E3 — Prix sur demande ↗

Caméra IP bullet ZKTeco BS-854N22C-E3 (4 MP, objectif 3,6 mm, IR 30 m, IP67)

Caméra IP bullet 4 MP à objectif fixe et détection de visage, pour la vidéosurveillance intérieure et extérieure.

- Capteur 1/2,8" Sony STARVIS CMOS, 4 MP
- Objectif fixe 3,6 mm
- Portée IR 30 m
- Alimentation PoE intégrée
- Boîtier métal IP67



02_DL854N28B-E3 — Prix sur demande ↗

Caméra IP dôme ZKTeco DL-854N28B-E3 (4MP, varifocale motorisée 3,6–10,8 mm, IR 30 m)

Caméra IP dôme 4MP à zoom optique motorisé pour la vidéosurveillance intérieure et extérieure.

- Capteur 1/2,8" Sony STARVIS, 2592×1520 (4MP)
- Objectif motorisé 3,6–10,8 mm, zoom optique 3x
- 4 LED IR, portée 30 m
- Compression H.265+/H.265/H.264
- IP67, -30 °C à 60 °C



ES-854C32B-S4-S — Prix sur demande ↗

Caméra IP eyeball ZKTeco ES-854C32B-S4-S (4MP, objectif 3,6 mm, IR 40 m)

Caméra IP eyeball 4MP de la gamme ZKBio Sense Entry pour la vidéosurveillance intérieure et extérieure.

- Capteur CMOS 1/3" 4MP (2560×1440)
- Objectif fixe 3,6 mm F2.0, angle 85°
- IR 40 m (Smart IR)
- Compression H.265/H.264
- Étanchéité IP67



BS-855P11T-S7-C-MI — Prix sur demande ↗

Caméra IP mini bullet ZKTeco BS-855P11T-S7-C-MI (5MP, couleur de nuit, micro intégré)

Caméra IP mini bullet 5MP Full Color avec éclairage lumière blanche pour des images en couleur de nuit.

- Capteur CMOS 1/2,7" 5MP (2592×1944)
- Objectif fixe 2,8 mm F1.0, angle 110°
- 4 LED lumière blanche, portée 20 m
- Compression H.265/H.264
- Étanchéité IP67



BS-855P12T-S7-C-MI — Prix sur demande ↗

Caméra IP mini bullet ZKTeco BS-855P12T-S7-C-MI (5MP, couleur de nuit, micro intégré)

Caméra IP mini bullet 5MP Full Color avec éclairage lumière blanche pour des images en couleur de nuit.

- Capteur CMOS 5MP (2592×1944)
- Éclairage lumière blanche (couleur de nuit)
- Compression H.265/H.264
- Étanchéité IP67
- Micro intégré



ES-855P21T-S7-MI — Prix sur demande ↗

Caméra IP mini eyeball ZKTeco ES-855P21T-S7-MI (5MP, objectif 2,8 mm, micro intégré)

Caméra IP mini eyeball 5MP pour la vidéosurveillance intérieure/extérieure, avec vision nocturne IR et micro intégré.

- Capteur CMOS 1/2,7" 5MP (2592×1944)
- Objectif fixe 2,8 mm F1.6, angle 110°
- IR jusqu'à 30 m (Smart IR)
- Compression H.265/H.264, double flux
- Étanchéité IP67
- Micro intégré



ES-855P22T-S7-MI — Prix sur demande ↗

Caméra IP mini eyeball ZKTeco ES-855P22T-S7-MI (5MP, IR, micro intégré)

Caméra IP mini eyeball 5MP pour la vidéosurveillance, avec vision nocturne infrarouge et micro intégré.

- Capteur CMOS 5MP (2592×1944)
- Vision nocturne IR (Smart IR)
- Compression H.265/H.264, double flux
- Étanchéité IP67
- Micro intégré



PL-852D18M — Prix sur demande ↗

Caméra PTZ IP ZKTeco PL-852D18M (2 MP, zoom optique 18x, IR 150 m)

Caméra dôme motorisée PTZ 2 MP à zoom optique 18x, pour la surveillance extérieure de zones étendues avec suivi.

- Capteur CMOS 1/2.9" 1080p
- Résolution 1080p à 25 i/s
- Zoom optique 18x (champ 55,4° à 3,55°)
- Portée IR 150 m (LED + laser IR)
- Étanchéité IP66



PL-855C18M — Prix sur demande ↗

Caméra PTZ IP ZKTeco PL-855C18M (5 MP, zoom optique 18x, IR 120 m)

Caméra dôme motorisée PTZ 5 MP à zoom optique 18x avec suivi humain, pour la surveillance extérieure de grands sites.

- Capteur CMOS 1/3" 5 MP
- Résolution 5 MP à 25 i/s
- Zoom optique 18x (5,4-97,2 mm)
- Portée IR jusqu'à 120 m
- Étanchéité IP66



SH01-C2EN

Prix sur demande ↗

Caméra Wi-Fi intérieure motorisée NGTeco SH01-C2EN (4MP, pan/tilt, audio bidirectionnel)

Caméra Wi-Fi d'intérieur orientable à distance via application, pour la surveillance de la maison ou du bureau.

- Résolution 4MP
- Rotation pan/tilt pilotée par application
- Vision nocturne
- Audio bidirectionnel
- Stockage local ou cloud
- Wi-Fi intégré



KB200

Prix sur demande ↗

Clavier de contrôle PTZ IP ZKTeco KB200 (pilotage caméras PTZ et NVR)

Clavier réseau à joystick pour piloter les caméras PTZ et les enregistreurs de vidéosurveillance ZKTeco.

- Clavier de commande réseau (IP)
- Joystick 3D
- Écran LED 5" avec décodage vidéo 1 voie jusqu'à 1080p (H.264)
- ONVIF 2.4
- Interfaces RJ45, HDMI, USB, 2 × RS485
- Alimentation DC 12 V / 2 A



WD40EJRX

Prix sur demande ↗

Disque dur de vidéosurveillance WD Purple 4 To 3,5" SATA WD40EJRX (IntelliPower, 64 Mo)

Disque dur 3,5" WD Purple de 4 To optimisé pour l'enregistrement continu des NVR/DVR de vidéosurveillance.

- Capacité 4 To
- Format 3,5"
- Interface SATA 6 Gb/s
- Vitesse 5400 tr/min (classe IntelliPower)
- Cache 64 Mo
- Firmware optimisé pour l'enregistrement 24/7



DDSATA001

Prix sur demande ↗

Disque dur interne WD Blue 1 To 3,5" SATA (7200 tr/min, 64 Mo de cache)

Disque dur interne 3,5" de 1 To pour PC de bureau ou enregistreur vidéo.

- Capacité 1 To
- Format 3,5"
- Interface SATA, jusqu'à 150 Mo/s
- 7200 tr/min
- Cache 64 Mo
- Garantie limitée 2 ans



WD10EZEX

Prix sur demande ↗

Disque dur interne WD Blue 1 To 3,5" SATA WD10EZEX (7200 tr/min, 64 Mo)

Disque dur interne 3,5" WD Blue de 1 To pour PC de bureau, serveur léger ou enregistreur.

- Capacité 1 To
- Format 3,5"
- Interface SATA, jusqu'à 150 Mo/s
- 7200 tr/min
- Cache 64 Mo
- Garantie limitée 2 ans



DDSATA002

Prix sur demande ↗

Disque dur interne WD Blue 2 To 3,5" SATA (7200 tr/min, 256 Mo de cache)

Disque dur interne 3,5" de 2 To pour PC de bureau ou enregistreur vidéo.

- Capacité 2 To
- Format 3,5"
- Interface SATA, jusqu'à 215 Mo/s
- 7200 tr/min
- Cache 256 Mo
- Garantie limitée 2 ans



WD102PURZ

Prix sur demande ↗

Disque dur vidéosurveillance WD Purple 10 To WD102PURZ (SATA 6 Gb/s, 7200 tr/min, AllFrame AI)

Disque dur 3,5" conçu pour l'enregistrement vidéo 24 h/24 dans les NVR et DVR, jusqu'à 64 caméras HD.

- Capacité 10 To, format 3,5", SATA 6 Gb/s
- 7200 tr/min, cache 256 Mo, enregistrement CMR
- Technologie AllFrame AI : limite les pertes d'images
- Conçu pour 24 h/24, jusqu'à 64 caméras HD
- Charge de travail jusqu'à 180 To/an
- Garantie constructeur 3 ans



Z8504NEQ

Prix sur demande ↗

Enregistreur NVR PoE ZKTeco Z8504NEQ-4P (4 voies, 4 ports PoE, 8MP)

Enregistreur vidéo réseau compact 4 voies avec 4 ports PoE pour petites installations de vidéosurveillance.

- 4 voies IP, 4 ports PoE (802.3af/at)
- Enregistrement jusqu'à 8MP
- 1 baie SATA, jusqu'à 8 To
- Compression H.265/H.264
- Bande passante 40 Mbit/s



Z8504NER-4P

Prix sur demande ↗

Enregistreur NVR PoE ZKTeco Z8504NER-4P (4 voies, 4 ports PoE, 5MP)

Enregistreur vidéo réseau 4 voies avec 4 ports PoE intégrés pour petites installations.

- 4 voies IP, 4 ports PoE
- Enregistrement et affichage jusqu'à 5MP
- 1 baie SATA, jusqu'à 8 To
- Compression H.265+/H.265/H.264+/H.264
- Bande passante entrante 40 Mbit/s



Z8505NEQ-8P

Prix sur demande ↗

Enregistreur NVR PoE ZKTeco Z8508NEQ-8P (8 voies, 8 ports PoE, 5MP)

Enregistreur vidéo réseau 8 voies avec 8 ports PoE pour petites et moyennes installations de vidéosurveillance.

- 8 voies IP, 8 ports PoE (15 W/port, jusqu'à 250 m)
- Résolution jusqu'à 5MP (2592×1944)
- 1 baie SATA, jusqu'à 12 To
- Compression H.265/H.264
- Bande passante entrante 60 Mbit/s



02_Z8508NER-P8

Prix sur demande ↗

Enregistreur NVR PoE ZKTeco Z8508NER-8P (8 voies, 8 ports PoE, 5MP)

Enregistreur vidéo réseau 8 voies avec 8 ports PoE intégrés pour petites et moyennes installations.

- 8 voies IP, 8 ports PoE
- Enregistrement et affichage jusqu'à 5MP
- 1 baie SATA, jusqu'à 8 To
- Compression H.265+/H.265/H.264+/H.264
- Bande passante entrante 40 Mbit/s



Z8516NFR-16P

Prix sur demande ↗

Enregistreur NVR PoE ZKTeco Z8516NFR-16P (16 voies, 16 ports PoE, 4K)

Enregistreur vidéo réseau 16 voies avec 16 ports PoE pour alimenter et enregistrer les caméras IP.

- 16 voies IP, 16 ports PoE (802.3af/at, 15 W/port)
- Enregistrement jusqu'à 8MP, affichage 4K
- 2 baies SATA, jusqu'à 8 To chacune
- Compression H.265+/H.265/H.264+/H.264
- Bande passante entrante 80 Mbit/s
- Sorties HDMI 4K + VGA



Z8532NFR-16P

Prix sur demande ↗

Enregistreur NVR PoE ZKTeco Z8532NFR-16P (32 voies, 16 ports PoE, 4K)

Enregistreur vidéo réseau 32 voies avec 16 ports PoE pour les installations de vidéosurveillance IP de taille moyenne.

- 32 voies IP, 16 ports PoE
- Enregistrement jusqu'à 8MP, affichage 4K
- 2 baies SATA, jusqu'à 8 To chacune
- Compression H.265+/H.265/H.264+/H.264
- Sorties HDMI 4K + VGA



Z85128NTR

Prix sur demande ↗

Enregistreur NVR ZKTeco Z85128NTR (128 voies, 16 baies SATA, 4K)

Serveur d'enregistrement vidéo réseau 128 voies pour grandes installations de vidéosurveillance IP.

- 128 voies IP
- Enregistrement jusqu'à 8MP (3840×2160)
- 16 ports SATA, jusqu'à 8 To chacun
- Compression H.265+/H.265/H.264
- Bande passante entrante 640 Mbit/s
- 2 sorties HDMI 4K + 2 VGA



Z8536NHR-S

Prix sur demande ↗

Enregistreur NVR ZKTeco Z8536NHR-S (36 voies, 4K, H.265+)

Enregistreur vidéo réseau 36 voies 4K pour installations de vidéosurveillance moyennes à grandes.

- 36 voies IP
- Résolution jusqu'à 4K
- Compression H.265+/H.265/H.264+/H.264
- Sortie HDMI 4K



KIT-8504NEQ-4P/4-BS-852B31B-S2-S

Prix sur demande ↗

Kit de vidéosurveillance PoE ZKTeco NVR 4 voies Z8504NEQ-4P + 4 caméras bullet BS-852B31B-S2-S (2MP)

Kit prêt à installer : enregistreur NVR PoE 4 voies et 4 caméras bullet IP Full HD pour petits sites.

- NVR 4 voies, 4 ports PoE, 1 baie SATA jusqu'à 8 To
- 4 caméras bullet 2MP (1920×1080), objectif 2,8 mm
- IR jusqu'à 40 m (Smart IR)
- Compression H.265/H.264
- Caméras IP67



KIT-8504NEQ-4P/4-BS-854C31B-S4-S

Prix sur demande ↗

Kit de vidéosurveillance PoE ZKTeco NVR 4 voies Z8504NEQ-4P + 4 caméras bullet BS-854C31B-S4-S (4MP)

Kit prêt à installer : enregistreur NVR PoE 4 voies et 4 caméras bullet IP 4MP pour petits sites.

- NVR 4 voies, 4 ports PoE, 1 baie SATA jusqu'à 8 To
- 4 caméras bullet 4MP (2560×1440), objectif 2,8 mm
- IR 40 m (Smart IR)
- Compression H.265/H.264
- Caméras IP67



BS-852O11T-S5-C-M

Prix sur demande ↗

Mini caméra bullet IP ZKTeco BS-852O11T-S5-C-MI (2 MP, couleur de nuit, objectif 2,8 mm, micro)

Mini caméra bullet IP 2 MP Full Color avec éclairage blanc et micro intégré, pour une image en couleur jour et nuit.

- Capteur CMOS 1/2.9"
- Résolution 1920×1080 (2 MP)
- Objectif fixe 2,8 mm F1.0
- 4 LED lumière blanche, portée 20 m
- Étanchéité IP67
- Microphone intégré



BS-852O12C-S5-C

Prix sur demande ↗

Mini caméra bullet IP ZKTeco BS-852O12C-S5-C (2 MP, vision couleur nuit, objectif 3,6 mm)

Mini caméra bullet IP 2 MP Full Color à éclairage blanc, offrant des images en couleur de nuit, pour l'extérieur.

- Capteur CMOS 1/2.9" 2 MP
- Résolution 1920×1080
- Objectif fixe 3,6 mm F1.0
- Éclairage lumière blanche 20 m
- Étanchéité IP67



BS-852O12T-S5-C-MI

Prix sur demande ↗

Mini caméra bullet IP ZKTeco BS-852O12T-S5-C-MI (2 MP, couleur de nuit, objectif 3,6 mm, micro)

Mini caméra bullet IP 2 MP Full Color avec micro intégré, pour une surveillance en couleur jour et nuit.

- Capteur CMOS 1/2.9"
- Résolution 1920×1080 (2 MP)
- Objectif fixe 3,6 mm F1.0, champ 85°
- Sensibilité couleur 0,0001 lux, portée 20 m
- Étanchéité IP67
- Microphone intégré



BS-852022T-S5-MI Prix sur demande ↗

Mini caméra bullet IP ZKTeco BS-852O22T-S5-MI (2 MP, objectif 3,6 mm, IR 30 m, micro)

Mini caméra bullet IP 2 MP avec micro intégré et vision nocturne IR 30 m, étanche IP67.

- Capteur CMOS 1/2.9"
- Résolution 1920×1080
- Objectif fixe 3,6 mm F2.0, champ 90°
- Portée IR 30 m (4 LED)
- Étanchéité IP67
- Microphone intégré



BS-852023T-S5-MI Prix sur demande ↗

Mini caméra bullet IP ZKTeco BS-852O23T-S5-MI (2 MP, objectif 6 mm, IR 30 m, micro)

Mini caméra bullet IP 2 MP à objectif 6 mm avec micro intégré, pour surveiller des zones plus éloignées.

- Capteur CMOS 1/2.9"
- Résolution 1920×1080
- Objectif fixe 6 mm F2.0
- Portée IR 30 m (4 LED)
- Étanchéité IP67
- Microphone intégré



Photo non contractuelle

BS-855P22T-S7-MI Prix sur demande ↗

Mini caméra bullet IP ZKTeco BS-855P22T-S7-MI (5 MP, micro intégré)

Mini caméra bullet IP 5 MP série S7 avec micro intégré, pour la surveillance intérieure/extérieure.

- Résolution 5 MP
- Format mini bullet
- Microphone intégré



Photo non contractuelle

BS-855P23T-S7-MI Prix sur demande ↗

Mini caméra bullet IP ZKTeco BS-855P23T-S7-MI (5 MP, micro intégré)

Mini caméra bullet IP 5 MP série S7 avec micro intégré, pour la surveillance intérieure/extérieure.

- Résolution 5 MP
- Format mini bullet
- Microphone intégré



ES-852011T-S5-C-MI Prix sur demande ↗

Mini caméra eyeball IP ZKTeco ES-852O11T-S5-C-MI (2 MP, couleur de nuit, 2,8 mm, micro)

Mini caméra IP tourelle 2 MP Full Color avec éclairage blanc et micro intégré, image couleur jour et nuit.

- Capteur CMOS 1/2.9"
- Résolution 1920×1080 (2 MP)
- Objectif fixe 2,8 mm F1.0
- 2 LED lumière blanche, portée 20 m
- Étanchéité IP67
- Microphone intégré



ES-852012C-S5-C-MI Prix sur demande ↗

Mini caméra eyeball IP ZKTeco ES-852O12C-S5-C-MI (2 MP, couleur de nuit, 3,6 mm, micro)

Mini caméra IP tourelle 2 MP Full Color avec micro intégré, pour une surveillance intérieure en couleur jour et nuit.

- Capteur CMOS 1/2.9"
- Résolution 1920×1080 (2 MP)
- Objectif fixe 3,6 mm F1.0
- Éclairage lumière blanche 20 m
- Étanchéité IP67
- Microphone intégré



ES-852012T-S5-C-MI Prix sur demande ↗

Mini caméra eyeball IP ZKTeco ES-852O12T-S5-C-MI (2 MP, couleur de nuit, 3,6 mm, micro)

Mini caméra IP tourelle 2 MP Full Color avec éclairage blanc et micro intégré, image couleur jour et nuit.

- Capteur CMOS 1/2.9"
- Résolution 1920×1080 (2 MP)
- Objectif fixe 3,6 mm F1.0, champ 90°
- 2 LED lumière blanche, portée 20 m
- Étanchéité IP67
- Microphone intégré



ES-852021T-S5-MI Prix sur demande ↗

Mini caméra eyeball IP ZKTeco ES-852O21T-S5-MI (2 MP, grand angle 2,8 mm, IR 30 m, micro)

Mini caméra IP tourelle (eyeball) 2 MP grand angle avec micro intégré et vision nocturne IR 30 m.

- Capteur CMOS 1/2.9"
- Résolution 1920×1080
- Objectif fixe 2,8 mm F2.0, champ 105°
- Portée IR 30 m (2 LED)
- Étanchéité IP67
- Microphone intégré



ES-852022T-S5-MI Prix sur demande ↗

Mini caméra eyeball IP ZKTeco ES-852O22T-S5-MI (2 MP, objectif 3,6 mm, IR 30 m, micro)

Mini caméra IP tourelle (eyeball) 2 MP avec micro intégré et vision nocturne IR 30 m, étanche IP67.

- Capteur CMOS 1/2.9"
- Résolution 1920×1080
- Objectif fixe 3,6 mm F2.0, champ 92°
- Portée IR 30 m (2 LED)
- Étanchéité IP67
- Microphone intégré



ES-855P11T-S7-C-MI Prix sur demande ↗

Mini caméra eyeball IP ZKTeco ES-855P11T-S7-C-MI (5 MP, couleur de nuit, 2,8 mm, micro)

Mini caméra IP tourelle 5 MP Full Color avec éclairage blanc et micro intégré, image couleur jour et nuit.

- Capteur CMOS 1/2.7"
- Résolution 2592×1944 (5 MP)
- Objectif fixe 2,8 mm F1.0
- 2 LED lumière blanche, portée 20 m
- Étanchéité IP67
- Microphone intégré



ES-855P12T-S7-C-MI

Prix sur demande ↗

Mini caméra eyeball IP ZKTeco ES-855P12T-S7-C-MI (5 MP, couleur de nuit, 3,6 mm, micro)

Mini caméra IP tourelle 5 MP Full Color avec éclairage blanc et micro intégré, image couleur jour et nuit.

- Capteur CMOS 1/2.7"
- Résolution 2592×1944 (5 MP)
- Objectif fixe 3,6 mm F1.0, champ 85°
- 2 LED lumière blanche, portée 20 m
- Étanchéité IP67
- Microphone intégré

08 Point de Vente (POS) & Antivol Magasin (EAS)

Terminaux caisse, scanners, imprimantes, antivol EAS — 45 articles

ZKTeco • Distributeur exclusif Gabon



ZK-VFD01 — Prix sur demande ↗

Afficheur client VFD ZKTeco ZK-VFD01 (2 lignes × 20 caractères, USB/RS232)

Afficheur client fluorescent sur colonne, montrant prix et total au client lors de l'encaissement.

- Affichage 2 lignes × 20 caractères
- Luminosité 200 cd/m²
- Commandes ESC/POS, CD5220, DSP800, UTC
- Débit 2400 / 9600 bps
- Alimentation 5 V DC 1 A



ZKRF10M — Prix sur demande ↗

Antenne antivol EAS radiofréquence ZKTeco ZKRF10M

Portique de détection antivol RF à installer en sortie de magasin.

- Système antivol EAS radiofréquence (RF)
- Portique de détection pour entrée/sortie de magasin



EAS-D01 — Prix sur demande ↗

Désactivateur d'étiquettes antivol EAS ZKTeco EAS-D01 (magnétiseur/démagnétiseur)

Désactivateur/réactivateur d'étiquettes antivol à poser en caisse, accessoire des systèmes EAS ZKTeco.

- Accessoire de caisse des systèmes antivol EAS ZKTeco (gamme ZKAM10/ZKAM10A, 58 kHz)
- Désactivation des étiquettes au passage en caisse



EAS-D10N — Prix sur demande ↗

Désactivateur d'étiquettes antivol EAS ZKTeco EAS-D10N (magnétiseur/démagnétiseur)

Désactivateur/réactivateur d'étiquettes antivol pour comptoir de caisse, accessoire des systèmes EAS ZKTeco.

- Accessoire de caisse des systèmes antivol EAS ZKTeco (gamme ZKAM10/ZKAM10A, 58 kHz)
- Désactivation des étiquettes au passage en caisse



Photo non contractuelle

EAS-769B — Prix sur demande ↗

Désacteur d'étiquettes antivol EAS-769B

Désacteur de caisse qui neutralise les étiquettes antivol souples après paiement.

- Désacteur plat à poser sur le comptoir de caisse
- Compatible étiquettes souples RF 8,2 MHz



Photo non contractuelle

02_ZKP8006 — Prix sur demande ↗

Imprimante d'étiquettes thermique ZKTeco ZKP8006

Imprimante thermique pour étiquettes codes-barres et étiquettes de prix en magasin ou entrepôt.



Photo non contractuelle

ZKP8004 — Prix sur demande ↗

Imprimante thermique portable ZKTeco ZKP8004 (étiquettes et tickets)

Imprimante thermique mobile pour l'impression de tickets de caisse et d'étiquettes.

- Impression thermique directe
- Étiquettes et tickets de caisse
- Format portable



ZKP8001 — Prix sur demande ↗

Imprimante ticket thermique 80 mm ZKTeco ZKP8001 (230 mm/s, massicot automatique)

Imprimante thermique de tickets de caisse 80 mm, rapide, avec coupe automatique, pour points de vente.

- Impression thermique directe en ligne
- Vitesse 230 mm/s
- Papier 80 mm, largeur d'impression 72 mm
- Massicot automatique (coupe totale ou partielle)
- Interfaces série, USB ou Ethernet (selon version)



ZKP8008 — Prix sur demande ↗

Imprimante ticket thermique 80 mm ZKTeco ZKP8008 (massicot auto, ESC/POS)

Imprimante thermique de tickets de caisse 80 mm pour points de vente.

- Impression thermique directe, largeur 72 mm (papier 80 mm)
- Vitesse jusqu'à 260-300 mm/s
- Massicot automatique (coupe totale ou partielle)
- Compatible ESC/POS
- Sortie tiroir-caisse DC 24 V / 1 A
- Interfaces USB, série, Ethernet (Bluetooth/Wi-Fi en option)



ZKP5808 — Prix sur demande ↗

Imprimante ticket thermique mobile ZKTeco ZKP5808 (58 mm, Bluetooth, batterie)

Imprimante thermique portable pour tickets 58 mm, pour la vente mobile ou la livraison.

- Papier 58 mm (largeur d'impression 48 mm)
- Vitesse 90 mm/s
- Interfaces USB, RS232 et Bluetooth 4.0
- Batterie lithium 7,4 V 1500 mAh (veille 4-5 jours)
- 10,5 × 7,5 × 4,5 cm, 450 g



ZK-MSR

Prix sur demande ↗

Lecteur de cartes magnétiques ZKTeco ZK-MSR (3 pistes, pour POS)

Lecteur de cartes à piste magnétique à connecter aux terminaux de caisse pour la lecture de cartes de fidélité ou de paiement.

- Normes ISO7811, AAMVA, CADMV
- Pistes ISO 1 (IATA), ISO 2 (ABA), ISO 3 (MINTS)
- Alimentation DC 5 V ±5 %
- Vitesse de passage 10 à 150 cm/s
- Durée de vie de la tête : 500 000 passages



ZKB209

Prix sur demande ↗

Lecteur de codes-barres 2D de bureau ZKTeco ZKB209 (QR codes, mains libres, USB/RS232)

Scanner de comptoir mains libres lisant codes 1D/2D et QR codes, y compris sur écrans de smartphones.

- Capteur 1024 × 1024 pixels
- Distance de lecture 0–280 mm (EAN-13 13 mil)
- Tolérance de mouvement 4 m/s
- USB (sans pilote) et RS232 via interface RJ45
- Température -20 °C à 60 °C



ZKB101

Prix sur demande ↗

Lecteur de codes-barres portatif ZKTeco ZKB101S (laser 1D, filaire USB)

Douchette laser filaire pour lire rapidement les codes-barres 1D en caisse ou en stock.

- Source lumineuse diode laser 620 nm
- Jusqu'à 300 lectures/s
- Alimentation 5 VDC (≈90 mA en fonctionnement)
- Dimensions 167,3 × 70,5 × 81,5 mm
- Poids 130 g



Photo non contractuelle

ZKB200

Prix sur demande ↗

Lecteur de codes-barres portatif ZKTeco ZKB200 (imageur 2D, USB/RS232)

Douchette filaire à imageur, pour lire les codes-barres en caisse ou en réception de marchandises.

- Capteur d'image 640 × 480 pixels
- Modes manuel et détection automatique
- Interfaces RS-232, clavier USB, port COM virtuel USB
- Alimentation 3,8–5,5 V DC
- Poids 116 g (sans câble)



ZKB104

Prix sur demande ↗

Lecteur de codes-barres sans fil ZKTeco ZKB104S (1D, 2,4 GHz + Bluetooth, batterie 2000 mAh)

Douchette sans fil pour codes-barres 1D, idéale pour la caisse et l'inventaire en magasin.

- Lecture 1D (UPC-A, EAN-13, Code 128, Code 39…)
- Portée 60 m en 2,4 GHz / 15 m en Bluetooth
- 50 ms par lecture
- Batterie Li-ion 18650 2000 mAh, 15 h+ d'autonomie
- Lumière rouge 620 nm



ZKB105

Prix sur demande ↗

Lecteur de codes-barres sans fil ZKTeco ZKB105S (laser 1D, 2,4 GHz + Bluetooth, socle)

Douchette laser sans fil avec base, pour lire les codes-barres 1D jusqu'à 60 m de la caisse.

- Diode laser 620 nm
- Jusqu'à 300 lectures/s
- Portée 60 m en 2,4 GHz / 15 m en Bluetooth
- Batterie Li-ion 18650 2000 mAh, ≥ 15 h
- Température de fonctionnement -20 °C à 50 °C



ZKB203

Prix sur demande ↗

Lecteur de codes-barres ZKTeco ZKB203 (1D/2D, QR code, sans fil 2,4G)

Scanner de codes-barres 1D/2D et QR code sans fil pour caisses et points de vente.

- Capteur d'image 640×480 px
- Portée radio 60 m en 2,4G (Bluetooth 15 m en option)
- Batterie Li-ion 18650 2000 mAh, plus de 12 h d'autonomie
- Dimensions 167,3 × 70,5 × 81,5 mm
- Poids 425 g



DG04-G1Z

Prix sur demande ↗

Passerelle Bluetooth ZKDigimax DG04-G1Z pour étiquettes électroniques (portée 300 m)

Contrôleur Bluetooth qui transmet les prix du logiciel aux étiquettes électroniques de gondole DG04.

- Module Bluetooth Low Energy multicanal
- Portée 300 m en champ libre
- Liaison au cloud IoT par Ethernet ou Wi-Fi
- Installation au plafond, murale ou à plat
- Voyant lumineux 7 couleurs



ZKB109

Prix sur demande ↗

Plateforme de lecture codes-barres 1D ZKTeco ZKB109 (laser 20 lignes, omnidirectionnel, USB/RS232)

Lecteur de codes-barres 1D fixe de comptoir, mains libres, pour encaissement rapide en magasin.

- Balayage laser 20 lignes
- Vitesse ≥ 1 500 lectures/s
- Interfaces USB-HID, RS232, PS2
- Dimensions 96 × 108 × 15 mm
- Poids 483 g



Photo non contractuelle

THERMAL_RECEIPT_PA

Prix sur demande ↗

Rouleau de papier thermique 80 mm (diam. 70 mm, 70 g/m², 36 m)

Rouleau de papier thermique pour imprimantes de tickets de caisse 80 mm.

- Largeur 80 mm
- Diamètre du rouleau 70 mm
- Grammage 70 g/m²
- Longueur 36 m



EAS-505 — Prix sur demande ↗

Système antivol radiofréquence EAS-506 (antenne de détection RF 8,2 MHz)

Antenne antivol radiofréquence placée en sortie de magasin pour détecter les articles non désactivés.

- Système antivol EAS radiofréquence
- Fréquence 8,2 MHz
- Antennes à 2 colonnes (portique)



ZK1510 — Prix sur demande ↗

Terminal point de vente ZKTeco ZK1510 (écran tactile 15", 4 Go RAM, HDD 320 Go)

Terminal de caisse tactile tout-en-un sous Windows pour commerces et restaurants.

- Écran 15" tactile PCAP sans bordure
- Processeur Intel Celeron J1900 2,0 GHz (ZK1510) ; Core i3/i5 sur ZK1530/ZK1550
- RAM DDR3L jusqu'à 8 Go
- SSD + baie 2,5" HDD/SSD
- Windows 7/8/10 IoT, POS Ready 7, Linux
- Config. client : 4 Go RAM, HDD 320 Go



ZK1550 — Prix sur demande ↗

Terminal point de vente ZKTeco ZK1550 (écran tactile 15", Intel Core i5, SSD 64 Go)

Terminal de caisse tactile tout-en-un sous Windows pour commerces, supérettes et restaurants.

- Écran 15" tactile PCAP sans bordure
- Processeur Intel Celeron J1900 2,0 GHz (ZK1510) ; Core i3/i5 sur ZK1530/ZK1550
- RAM DDR3L jusqu'à 8 Go
- SSD + baie 2,5" HDD/SSD
- Windows 7/8/10 IoT, POS Ready 7, Linux
- Config. client : Core i5-4210U, 4 Go RAM, SSD 64 Go



Photo non contractuelle

ZKBIO510_01 — Prix sur demande ↗

Terminal point de vente ZKTeco ZKBio510 (4 Go RAM, SSD 64 Go)

Terminal de caisse tactile tout-en-un pour commerces et restaurants.

- Config. client : 4 Go RAM, SSD 64 Go



Photo non contractuelle

ZKBIO510_02 — Prix sur demande ↗

Terminal point de vente ZKTeco ZKBio510 (4 Go RAM, SSD 64 Go, écran client 15")

Terminal de caisse tactile avec second écran client 15" pour commerces et restaurants.

- Config. client : 4 Go RAM, SSD 64 Go
- Second écran client 15"



ZKBIO610_01 — Prix sur demande ↗

Terminal point de vente ZKTeco ZKBio610 (15" tactile, SSD 64 Go, écran client 15")

Terminal de caisse tactile 15" avec second écran client pour commerces et restaurants.

- Processeur Intel Celeron J1900 quadricœur 2,0 GHz (série ZKBio610/630/650)
- Écran 15" TFT LCD 1024×768 tactile
- RAM DDR3L extensible jusqu'à 8 Go
- SSD mSATA + baie 2,5" HDD/SSD
- Écran client 12,1" en option
- Windows 7/8/10 IoT, POS Ready 7, Linux
- Config. client : 4 Go RAM, SSD 64 Go, second écran 15"



ZKBIO610_02 — Prix sur demande ↗

Terminal point de vente ZKTeco ZKBio610 (écran tactile 15", 4 Go RAM, SSD 64 Go)

Terminal de caisse tactile 15" tout-en-un sous Windows pour commerces et restaurants.

- Processeur Intel Celeron J1900 quadricœur 2,0 GHz (série ZKBio610/630/650)
- Écran 15" TFT LCD 1024×768 tactile
- RAM DDR3L extensible jusqu'à 8 Go
- SSD mSATA + baie 2,5" HDD/SSD
- Écran client 12,1" en option
- Windows 7/8/10 IoT, POS Ready 7, Linux
- Config. client : 4 Go RAM, SSD 64 Go



ZKBIO950 — Prix sur demande ↗

Terminal point de vente ZKTeco ZKBio950 (15" tactile, Intel Core i5, HDD 320 Go)

Terminal de caisse tactile 15" haut de gamme sans ventilateur, pour la grande distribution et la restauration.

- Processeur Intel Core i5-4210U @ 1,70 GHz
- Écran 15" TFT LCD 1024×768 tactile capacitif projeté
- 4 Go DDR3L
- stockage standard SSD 64 Go + baie 2,5" HDD/SSD
- Conception sans ventilateur, châssis aluminium/ABS
- Windows 7/8/10 IoT, POS Ready 7, Linux
- Config. client : HDD 320 Go



02_ZKBIO950_2 — Prix sur demande ↗

Terminal point de vente ZKTeco ZKBio950 (15" tactile, Intel Core i5, SSD 64 Go)

Terminal de caisse tactile 15" haut de gamme sans ventilateur, pour la grande distribution et la restauration.

- Processeur Intel Core i5-4210U @ 1,70 GHz
- Écran 15" TFT LCD 1024×768 tactile capacitif projeté
- 4 Go DDR3L
- SSD 64 Go + baie 2,5" HDD/SSD
- Conception sans ventilateur, châssis aluminium/ABS
- Windows 7/8/10 IoT, POS Ready 7, Linux



ZKH300 — Prix sur demande ↗

Terminal POS mobile Android ZKTeco ZKH300 (4G, écran 5,5", imprimante 58 mm)

Terminal de paiement/encaissement portable Android avec imprimante intégrée pour la vente mobile et la livraison.

- Processeur ARM Cortex-A53 quadricœur
- 2 Go RAM / 16 Go ROM
- Écran IPS 5,5" 1280×720
- Imprimante thermique 58 mm intégrée (70 mm/s)
- Lecteur RFID/NFC
- Batterie 7,4 V 2800 mAh



ZKH400 — Prix sur demande ↗

Terminal POS mobile Android ZKTeco ZKH400 (3G/4G)

Terminal d'encaissement portable Android 3G/4G pour la vente mobile.

- Terminal portable Android
- Connectivité 3G/4G (selon libellé client)



ZKC0408 — Prix sur demande ↗

Tiroir-caisse ZKTeco ZKC0408 (4 compartiments billets, 8 pièces)

Tiroir-caisse à connecter à l'imprimante ou au terminal de caisse.

- 4 compartiments à billets, 8 à pièces (amovible), 2 fentes à chèques
- Boîtier acier, tiroir ABS
- Interface RJ12 vers imprimante ticket (12 V / 24 V)
- Serrure 3 positions
- 410 × 415 × 100 mm, 5,8 kg net
- CE & FCC



ZKC0508 — Prix sur demande ↗

Tiroir-caisse ZKTeco ZKC0508 (5 compartiments billets, 8 pièces)

Tiroir-caisse à connecter à l'imprimante ou au terminal de caisse.

- 5 compartiments à billets, 8 à pièces, 1 fente à chèques
- Boîtier acier, tiroir ABS
- Interface RJ11 vers imprimante ticket (12 V ou 24 V)
- Serrure 3 positions
- 410 × 420 × 100 mm, 6,0 kg net



ZKC0509 — Prix sur demande ↗

Tiroir-caisse ZKTeco ZKC0509 (métal, ouverture par imprimante RJ11)

Tiroir-caisse métallique pour point de vente, ouverture automatique commandée par l'imprimante ticket.

- Coque en acier, tiroir ABS
- Serrure 3 positions
- Interface RJ11 (ouverture via imprimante ticket)
- Alimentation 12 V ou 24 V DC



EAS-301 — Prix sur demande ↗

Étiquette antivol araignée RF EAS-301 (protection de boîtes et emballages)

Antivol « araignée » à câbles enveloppant les boîtes et produits emballés, avec alarme RF en sortie.

- Compatible systèmes antivol RF 8,2 MHz
- Câbles extensibles enveloppant boîtes et emballages
- Alarme intégrée (déclenchement si câble coupé ou retiré)
- Retrait en caisse avec détacheur magnétique



RFTAG4 — Prix sur demande ↗

Étiquette antivol RF pour bouteilles (RFTAG4)

Antivol à fixer sur le goulot des bouteilles (vins, spiritueux), détecté par les antennes RF en sortie de magasin.

- Technologie RF 8,2 MHz
- Fixation sur goulot de bouteille
- Boîtier plastique
- Réutilisable



EAS-H22C — Prix sur demande ↗

Étiquette antivol RF pour bouteilles EAS-H22C

Antivol à fixer sur le col des bouteilles, détecté par les antennes RF en sortie de magasin.

- Antivol réutilisable pour col de bouteille
- Compatible systèmes RF 8,2 MHz
- Coque plastique, retrait avec détacheur



EAS-L404 — Prix sur demande ↗

Étiquette antivol RF souple EAS-L404 (autocollante, désactivable)

Étiquette adhésive antivol à usage unique, collée sur les produits et désactivée en caisse.

- Étiquette adhésive souple à usage unique
- Compatible systèmes RF 8,2 MHz
- Désactivable en caisse



RFTAG3 — Prix sur demande ↗

Étiquette antivol rigide RF carrée grand format (RFTAG3)

Badge antivol rigide réutilisable de grande taille, fixé sur les articles textiles et détecté par les antennes RF.

- Technologie RF 8,2 MHz
- Forme carrée
- Boîtier ABS
- Réutilisable (ouverture par détacheur)



EAS-H14A — Prix sur demande ↗

Étiquette antivol rigide RF EAS-H14A (sacs, ceintures, accessoires)

Badge antivol rigide réutilisable pour sacs, ceintures et accessoires, détecté par les antennes RF.

- Badge rigide réutilisable
- Compatible systèmes RF 8,2 MHz
- Fixation par clou/câble, retrait avec détacheur magnétique



EAS-H01 — Prix sur demande ↗

Étiquette antivol rigide RF ZKTeco EAS-H01 (petit carré)

Étiquette antivol rigide radiofréquence petit format carré, à fixer sur les articles.

- Étiquette rigide RF (radiofréquence)
- Petit format carré



EAS-H02 — Prix sur demande ↗

Étiquette antivol rigide RF ZKTeco EAS-H02 (grand carré)

Étiquette antivol rigide radiofréquence grand format carré, à fixer sur les articles.

- Étiquette rigide RF (radiofréquence)
- Grand format carré



Photo non contractuelle

RFTAG8

Prix sur demande ↗

Étiquette antivol rigide RF ZKTeco RFTAG8 (petit carré)

Étiquette antivol rigide radiofréquence de petit format carré, à fixer sur les articles.

- Étiquette rigide RF 8,2 MHz
- Petit format carré à clou (« small square buckle »)
- Boîtier ABS
- Coloris noir, gris ou blanc (specs génériques du fabricant FJ RFID)



DG04-A2F21

Prix sur demande ↗

Étiquette électronique de gondole ZKDigimax DG04-A2F21 (2,13", e-ink 3 couleurs, autonomie 3 ans)

Étiquette de prix électronique sans fil pour rayon, mise à jour à distance via passerelle Bluetooth.

- Écran e-ink 2,13" 3 couleurs (BWR / BWY / BWRY)
- Autonomie batterie 3 ans (piles remplaçables)
- Communication sans fil 2,4 GHz, NFC en option
- Protection IPX5 / IPX7
- Affichage visible à 180°, conservé sans alimentation



DG04-A2F58

Prix sur demande ↗

Étiquette électronique de gondole ZKDigimax DG04-A2F58 (5,8", e-ink 3 couleurs)

Étiquette de prix électronique grand format pour rayon, mise à jour à distance via passerelle Bluetooth.

- Écran e-ink 5,8" 3 couleurs (BWR / BWY / BWRY)
- Autonomie batterie 5 ans (piles remplaçables)
- Protection IPX5 / IPX7
- Affichage visible à 180°, conservé sans alimentation

09 Réseau, Câblage, Alimentations & HDMI

Switchs PoE, câbles Cat.6, alimentations, distributeurs HDMI — 27 articles

ZKTeco • Distributeur exclusif Gabon



PS12V/3A — Prix sur demande ↗

Adaptateur secteur à découpage 12 V / 3 A (alimentation pour terminaux et caméras)

Bloc d'alimentation secteur à découpage 12 V DC / 3 A pour terminaux de pointage, lecteurs de contrôle d'accès ou caméras.

- Entrée 100–240 V AC, 50/60 Hz
- Sortie 12 V DC / 3 A
- Alimentation à découpage (AC/DC)
- Connecteur jack 2,1/5,5 mm



K891089 — Prix sur demande ↗

Alimentation secourue 12 V DC / 3 A (entrée 220 V AC, pour contrôle d'accès)

Alimentation secourue 12 V / 3 A pour serrures, lecteurs et centrales de contrôle d'accès, avec maintien par batterie de secours.

- Entrée 220 V AC
- Sortie 12 V DC / 3 A
- Fonction secourue (batterie de secours)



K891090 — Prix sur demande ↗

Alimentation secourue 12 V DC / 5 A (entrée 220 V AC, pour contrôle d'accès)

Alimentation secourue 12 V / 5 A pour serrures, lecteurs et centrales de contrôle d'accès, avec maintien par batterie de secours.

- Entrée 220 V AC 50 Hz
- Sortie 12 V DC / 5 A
- Fonction secourue avec câbles pour batterie 12 V 7 Ah (non fournie)

P1205-B3 — Prix sur demande ↗

Alimentation secourue ZKTeco P1205-B3 (12 V DC / 5 A, coffret métallique, charge batterie)

Alimentation secourue en coffret métallique pour systèmes de contrôle d'accès, avec chargeur pour batterie de secours 12 V.

- Entrée 110–240 V AC, 50/60 Hz
- Sortie 12 V DC régulée, 5 A max (60 W)
- Protections surcharge, court-circuit et surtension
- Charge d'une batterie plomb 12 V (non fournie)
- Coffret métallique mural env. 268 × 228 × 65 mm
- Température de service 0 à 50 °C



PS901B — Prix sur demande ↗

Alimentation secourue ZKTeco PS901B (12 V DC / 5 A, sans batterie)

Alimentation secourue pour contrôle d'accès biométrique, avec cordons de raccordement pour batterie de secours 12 V (non fournie).

- Entrée 220 V AC, 50 Hz (110 V en option)
- Sortie 12 V DC / 5 A
- Prévue pour batterie 12 V 7 Ah (non fournie)
- Usage contrôle d'accès biométrique



UFTPCAT6 — Prix sur demande ↗

Câble réseau Ethernet U/FTP-S/FTP Cat.6 blindé (RJ45, rouleau de 305 m)

Câble réseau Cat.6 blindé (U/FTP ou S/FTP) en rouleau de 305 m, pour liaisons Ethernet en environnement perturbé.

- Catégorie 6
- Blindage U/FTP ou S/FTP
- Rouleau de 305 m



XL500-C-B — Prix sur demande ↗

Câble réseau extérieur ZKTeco XL500-C-B (CAT5e, gaine LDPE noire étanche, 305 m)

Câble réseau CAT5e extérieur à gaine LDPE noire anti-humidité, en carton de 305 m pour caméras IP et équipements PoE.

- Catégorie 5e
- Conducteur cuivre plaqué aluminium (CCA) 24 AWG
- Gaine LDPE noire avec barrière d'étanchéité
- Température de service -20 °C à +60 °C
- Carton dévidoir de 305 m



XL500-CPR-B — Prix sur demande ↗

Câble réseau extérieur ZKTeco XL500-CPR-B (CAT5e UTP cuivre pur, gaine noire étanche, CPR Eca, 305 m)

Câble réseau CAT5e UTP extérieur en cuivre sans oxygène, gaine LDPE noire anti-humidité, certifié CPR Eca, carton de 305 m.

- Catégorie 5e UTP
- Conducteur cuivre sans oxygène 99,99 %, 24 AWG (0,50 mm)
- Gaine LDPE noire avec barrière d'étanchéité, usage extérieur
- Classe CPR Eca
- Diamètre extérieur 5,2 mm
- Carton de 305 m (1000 ft)



XL600-C-B — Prix sur demande ↗

Câble réseau extérieur ZKTeco XL600-C-B (CAT6, gaine LDPE noire, 305 m)

Câble réseau CAT6 pour installation extérieure, gaine LDPE noire, en carton de 305 m pour caméras IP et équipements PoE.

- Catégorie 6
- Conducteur cuivre plaqué aluminium (CCA) Ø 0,50 mm
- Gaine LDPE noire, Ø 5,8 mm
- Carton dévidoir de 305 m



XL600-C-B-L — Prix sur demande ↗

Câble réseau extérieur ZKTeco XL600-C-B-L (CAT6 UTP, gaine noire étanche, 305 m)

Câble réseau CAT6 UTP extérieur en carton de 305 m, pour le raccordement de caméras IP, terminaux et équipements PoE.

- Catégorie 6 UTP
- 4 paires (4 × 2 × 0,5 mm)
- Conducteur 24 AWG cuivre plaqué aluminium (CCA)
- Impédance 100 Ω ±20 Ω
- Température de service -20 °C à +60 °C
- Carton dévidoir de 305 m



FTPBLINDE01 — Prix sur demande ↗

Câble réseau FTP Cat.6 blindé (rouleau de 305 m)

Câble réseau Cat.6 blindé FTP en rouleau de 305 m, pour liaisons Ethernet protégées des interférences électromagnétiques.

- Catégorie 6
- Blindage FTP (écran feuillard)
- Rouleau de 305 m



XL500-C — Prix sur demande ↗

Câble réseau ZKTeco XL500-C (CAT5e UTP, 24 AWG, gaine PVC, 305 m)

Câble réseau CAT5e UTP intérieur en carton dévidoir de 305 m, pour vidéosurveillance IP et réseaux locaux.

- Catégorie 5e UTP
- Conducteur cuivre plaqué aluminium (CCA) 24 AWG
- Gaine PVC, Ø 5,2 mm ±0,3 mm
- Carton dévidoir de 305 m



XL500-CPR-A — Prix sur demande ↗

Câble réseau ZKTeco XL500-CPR-A (CAT5e UTP cuivre pur, CPR Eca, 305 m)

Câble réseau CAT5e UTP en cuivre sans oxygène, certifié CPR Eca, en carton de 305 m pour réseaux IP et PoE.

- Catégorie 5e UTP
- Conducteur cuivre sans oxygène 99,99 %
- Diamètre conducteur 0,50 mm
- Gaine PVC, classe CPR Eca (retardateur de flamme)
- Carton de 305 m (1000 ft)



XL500-CPR-F50 — Prix sur demande ↗

Câble réseau ZKTeco XL500-CPR-F50 (CAT5e UTP, CPR, 305 m)

Câble réseau CAT5e UTP certifié CPR en carton de 305 m, pour réseaux IP et alimentation PoE.

- Catégorie 5e UTP
- Gaine conforme CPR (retardateur de flamme)
- Carton de 305 m



XL600-C — Prix sur demande ↗

Câble réseau ZKTeco XL600-C (CAT6 UTP, 24 AWG, gaine PVC, 305 m)

Câble réseau CAT6 UTP intérieur en carton dévidoir de 305 m, pour vidéosurveillance IP et réseaux locaux.

- Catégorie 6 UTP
- Conducteur cuivre plaqué aluminium (CCA) Ø 0,50 mm, 24 AWG
- Gaine PVC, Ø 5,6 mm ±0,3 mm
- Carton dévidoir de 305 m



XL600-C_0.56MM — Prix sur demande ↗

Câble réseau ZKTeco XL600-C-L56 (CAT6 UTP, conducteur 0,56 mm / 23 AWG, 305 m)

Câble réseau CAT6 UTP intérieur à conducteur de 0,56 mm, en carton de 305 m, pour réseaux IP et PoE.

- Catégorie 6 UTP
- Conducteur cuivre plaqué aluminium (CCA) Ø 0,56 mm, 23 AWG
- Gaine PVC, Ø 6,1 mm ±0,3 mm
- Carton dévidoir de 305 m



XL600-CPR-A — Prix sur demande ↗

Câble réseau ZKTeco XL600-CPR-A (CAT6 UTP, CPR, 305 m)

Câble réseau CAT6 UTP certifié CPR en carton de 305 m, pour réseaux IP et alimentation PoE.

- Catégorie 6 UTP
- Gaine conforme CPR (retardateur de flamme)
- Carton de 305 m



XL600-CPR-B — Prix sur demande ↗

Câble réseau ZKTeco XL600-CPR-B (CAT6 UTP cuivre pur, 23 AWG, CPR Eca, 305 m)

Câble réseau CAT6 UTP en cuivre sans oxygène, gaine anti-humidité certifiée CPR Eca, carton de 305 m pour réseaux IP et PoE.

- Catégorie 6 UTP
- Conducteur cuivre sans oxygène 99,99 %, 23 AWG
- Gaine avec barrière d'étanchéité
- Classe CPR Eca, certification UL CM
- Carton de 305 m (1000 ft)



Photo non contractuelle

ZK-D10 — Prix sur demande ↗

Distributeur HDMI professionnel ZKTeco ZK-D10 (1 entrée / 10 sorties)

Distributeur (splitter) HDMI professionnel pour diffuser une source vidéo HDMI vers 10 écrans simultanément.

- 1 entrée HDMI
- 10 sorties HDMI
- Diffusion simultanée d'une même source sur 10 écrans



Photo non contractuelle

ZK-D8 — Prix sur demande ↗

Distributeur HDMI professionnel ZKTeco ZK-D8 (1 entrée / 8 sorties)

Distributeur (splitter) HDMI professionnel pour diffuser une source vidéo HDMI vers 8 écrans simultanément.

- 1 entrée HDMI
- 8 sorties HDMI
- Diffusion simultanée d'une même source sur 8 écrans



ZK-D4 — Prix sur demande ↗

Distributeur HDMI ZKTeco ZK-D4 (1 entrée / 4 sorties)

Distributeur (splitter) HDMI permettant de diffuser une source vidéo HDMI vers 4 écrans simultanément.

- 1 entrée HDMI
- 4 sorties HDMI
- Diffusion simultanée d'une même source sur 4 écrans



ZK-IWBA01B — Prix sur demande ↗

Support de sol mobile ZKTeco ZK-IWBA01B pour écran interactif (noir, sur roulettes)

Pied mobile sur roulettes pour installer et déplacer les écrans interactifs ZKTeco (tableaux blancs interactifs) en salle de réunion ou de classe.

- Support de sol mobile sur 4 roulettes avec freins
- Charge max. 100 kg
- Coloris noir
- Compatible écrans interactifs ZKTeco 55" à 86"



PE484S-400-M-G — Prix sur demande ↗

Switch PoE manageable ZKTeco PE484S-400-M-G (48 ports PoE Gigabit, 4 SFP+ 10G, 400 W)

Switch manageable 48 ports PoE Gigabit avec 4 ports SFP+ 10G, pour grandes installations de vidéosurveillance IP.

- 48 ports RJ45 10/100/1000 Mbps PoE
- 4 ports SFP+ 10G
- PoE 802.3af/at/bt (90 W sur les ports 1 à 4), budget total 400 W
- Gestion Web, Telnet, CLI, SSH, SNMP, RMON
- Port console RJ45 + port série USB



PE082-120-C — Prix sur demande ↗

Switch PoE ZKTeco PE082-120-C (8 ports PoE 10/100 + 2 ports uplink)

Switch non manageable 8 ports PoE 10/100 Mbps pour alimenter et raccorder caméras IP, terminaux de pointage et points d'accès.

- 8 ports RJ45 10/100 Mbps PoE + 2 ports RJ45 10/100 Mbps
- PoE IEEE 802.3af/at : 15,4 W / 30 W max par port
- Sortie 48 V DC
- Portée PoE jusqu'à 250 m (Cat6)
- Température de service -20 °C à 55 °C



PE082-120-C — Prix sur demande ↗

Switch PoE ZKTeco PE082-120-C (8 ports PoE 10/100 + 2 ports uplink)

Switch non manageable 8 ports PoE 10/100 Mbps pour alimenter et raccorder caméras IP, terminaux de pointage et points d'accès.

- 8 ports RJ45 10/100 Mbps PoE + 2 ports RJ45 10/100 Mbps
- PoE IEEE 802.3af/at : 15,4 W / 30 W max par port
- Sortie 48 V DC
- Portée PoE jusqu'à 250 m (Cat6)
- Température de service -20 °C à 55 °C



PE162-200-C — Prix sur demande ↗

Switch PoE ZKTeco PE162-200-C (16 ports PoE 10/100, 2 ports Gigabit + 1 SFP)

Switch non manageable 16 ports PoE 10/100 Mbps pour alimenter et raccorder caméras IP, terminaux et points d'accès.

- 16 ports RJ45 10/100 Mbps PoE
- 2 ports RJ45 10/100/1000 Mbps + 1 port SFP Gigabit
- PoE IEEE 802.3af/at : 15,4 W / 30 W max par port
- Portée PoE jusqu'à 250 m (Cat6)
- Normes IEEE 802.3, 802.3u, 802.3x



PE242-300-C — Prix sur demande ↗

Switch PoE ZKTeco PE242-300-C (24 ports PoE 10/100, 2 ports RJ45 + 1 SFP Gigabit)

Switch non manageable 24 ports PoE 10/100 Mbps pour alimenter et raccorder caméras IP et équipements réseau.

- 24 ports RJ45 10/100 Mbps PoE
- 2 ports RJ45 + 1 port SFP Gigabit (uplink)
- PoE IEEE 802.3af/at : 15,4 W / 30 W max par port
- Portée PoE jusqu'à 250 m (Cat6)
- Normes IEEE 802.3, 802.3u, 802.3x

10 Logiciels & Plateformes

EasyTime, ZKBio Time, ZKBio CVSecurity, CVAccess, Zlink, AntarVis — 7 articles

ZKTeco • Distributeur exclusif Gabon

Solution Easytech Africa — conçue pour la zone CEMAC

EasyTime
EASYTECH AFRICA

EASYTIME — Prix sur demande ↗

EasyTime — Gestion des temps et des présences, conçue pour la zone CEMAC

La solution de gestion des temps d'Easytech Africa : elle transforme les pointages de vos terminaux ZKTeco en heures valorisées, prêtes pour la paie, selon les règles locales.

- Paie et obligations locales : exports vers la paie, règles du droit du travail de la zone (CNSS / CNAMGS, jours fériés locaux)
- Toutes natures d'heures supplémentaires intégrées : HS hebdomadaires, week-end et jours fériés (jour / nuit), heures de nuit
- Équipes postées et rotations (mines, chantiers), travail de nuit
- Multi-sites, fonctionne malgré les coupures réseau et électriques
- Intégration ERP : Sage, Odoo, EasyERP
- Compatible terminaux ZKTeco : visage, empreinte, badge
- Hébergé par Easytech (cloud) ou installé sur votre serveur
- Rapports et tableaux de bord : retards, absences, heures travaillées, export Excel / Power BI
- Support local au Gabon, au Congo et au Cameroun, interface en français



ZKBIO-TIME — Prix sur demande ↗

Logiciel de gestion des temps ZKTeco ZKBio Time (sur site, web)

Logiciel web de gestion des temps et des présences, installé sur le serveur du client, pour piloter les terminaux de pointage ZKTeco.

- Jusqu'à 500 terminaux (extensible sur demande)
- Visage, empreinte, paume, badge RFID, code
- Bases PostgreSQL, SQL Server, MySQL ou Oracle
- Windows Server 2012 à 2025, Windows 10/11 (64 bits)



ZKBIO-TIME-CLOUD — Prix sur demande ↗

Gestion des temps en ligne ZKTeco ZKBio Time Cloud (SaaS + application mobile)

Gestion des temps hébergée dans le cloud, sans serveur à installer, pour les PME et les équipes sur plusieurs sites.

- Hébergement cloud (AWS), accès PC et mobile
- Application iOS / Android : pointage à distance
- Géorepérage du lieu de pointage
- Suivi des présences et demandes de congés dans l'application



ZKBIO-CVSECURITY — Prix sur demande ↗

Plateforme de sécurité unifiée ZKTeco ZKBio CVSecurity (accès, présence, visiteurs, vidéo)

Plateforme web tout-en-un pour les grands sites : contrôle d'accès, temps de présence, visiteurs et vidéosurveillance intelligente dans un seul logiciel.

- Jusqu'à 300 000 personnes et 5 000 portes
- Modules personnel, temps de présence, contrôle d'accès, visiteurs, vidéo intelligente
- Certifiée ISO/IEC 27001 et 27701
- Chiffrement AES 256 bits
- Compatible caméras ZKTeco et terminaux biométriques



ZKBIO-CVACCESS — Prix sur demande ↗

Logiciel de contrôle d'accès ZKTeco ZKBio CVAccess (PME, web)

Version allégée de la plateforme ZKBio pour les PME : contrôle d'accès, présence et vidéo intelligente depuis un navigateur.

- Modules personnel, contrôle d'accès, temps de présence, vidéosurveillance intelligente
- Interphonie vidéo
- Compatible avec la plupart des matériels ZKTeco
- Interface web



ZKBIO-ZLINK — Prix sur demande ↗

Plateforme cloud ZKTeco ZKBio Zlink (accès, présence et validations, application mobile)

Plateforme cloud pour PME qui réunit contrôle d'accès, temps de présence et circuit de validation, sans serveur sur place.

- Cloud (AWS), faible investissement informatique
- Accès, présence et centre de validation dans une seule plateforme
- Portail web avec tableaux de bord
- Application mobile : ouverture de porte à distance, pointage, demandes

AntarVis 2.0

ANTARVIS-2.0 — Prix sur demande ↗

Logiciel de vidéosurveillance ZKTeco AntarVis 2.0 + application AntarView Pro+

Logiciel de gestion vidéo des caméras IP et enregistreurs ZKTeco, avec consultation à distance sur smartphone.

- Gestion centralisée des caméras IP et NVR ZKTeco
- Application mobile AntarView Pro+ (iOS / Android)
- Service cloud P2P pour la consultation à distance
- Fonctionne sous Windows

Ils nous font confiance

Banques, assurances, industrie, agro-industrie, hôtellerie, distribution : des organisations de premier plan au Gabon équipées et accompagnées par Easytech Africa.

UGB

AXA

ORTEC GROUP — SO MUCH MORE THAN A COMPANY

Tractafric equipment — CAT

Olam

FOBERD GABON

Carrefour PRIX IMPORT

Radisson BLU OKOUME PALACE LIBREVILLE

idées 2000

sogehô Société de gestion hôtelière

SOMATRANS

Pharmacie Jeanne et Léo

CASEP - GA Compagnie Africaine de Sépulture du Gabon

SOTRALGA GABON

CONDURIL

DAVUM



Easytech Africa — Ingénierie informatique

Distributeur exclusif ZKTeco au Gabon

14 ans d'expérience • Gabon • Congo • Cameroun

Service commercial

☎ +241 76 53 22 56

✉ sales@easytech-africa.com

www.easytech-africa.com

Contactez-nous ↗

Caractéristiques et visuels issus des fiches constructeur ZKTeco ; document non contractuel, prix communiqués sur demande.